

國家科學委員會(科技部)

經費類

會計報告

中華民國103年9月份

主辦會計人員

副處長顏忠勇代

機關長官

部長張善政(甲)

目次

1. 經費類平衡表	1
2. 經費類現金出納表	2-3
3. 經費累計表	4-9
4. 經費累計表附表-特別費、文康活動費、債務費及房屋租金支用情形表	10
5. 經費累計表附表-用途別科目綜計表	11-20
6. 以前年度歲出保留數餘額表	21-25
7. 經費類專戶存款明細表	26
8. 經費類可支庫款明細表	27
9. 經費類保留庫款明細表	28
10. 經費類零用金明細表	29
11. 經費類暫付款明細表	30-33
12. 經費類保管款明細表	34-35
13. 經費類代收款明細表	36-39
14. 經費類應付歲出保留款明細表	40
15. 本年度可支庫款計算表	41-42
16. 以前年度保留庫款計算表	43
17. 經費類轉帳分錄清單	44
18. 財產增減結存表	45-46

國家科學委員會

經費類平衡表

中華民國 103 年 09 月 30 日

第 9 號 第 1 頁

單位：新臺幣元

資 力 及 資 產 科 目	金 額	負 擔 及 負 債 科 目	金 額
210100-7 專戶存款	141,994,117	221000-4 保管款	139,996,681
210300-6 可支庫款	38,471,181	221200-3 代收款	15,577,615
210500-5 保留庫款	429,181	221400-2 應付歲出保留款	386,417,110
210900-3 零用金	750,000	222000-0 歲出預算數	8,146,460,000
211400-6 暫付款	2,384,422,258	222100-4 歲出分配數	32,456,641,271
212000-3 預計支用數	8,146,460,000	減 213000-9 經費支出	30,432,565,940
		淨額	2,024,075,331
合 計	10,712,526,737	合 計	10,712,526,737
附註：			

國家科學委員會
經費類現金出納表

中華民國 103 年 09 月 01 日起至 103 年 09 月 30 日止

第 9 號第 1 頁
單位:新臺幣元

項 目 及 摘 要	金 額		
	小 計	合 計	總 計
一、收 項			
(一)上期結存			182,855,460
1. 210100-7 專戶存款		144,545,597	
2. 210300-6 可支庫款		37,130,682	
3. 210500-5 保留庫款		429,181	
4. 210900-3 零用金		750,000	
(二)本期收入			3,709,494,969
1. 212000-3 預計支用數		3,701,994,262	
收入數	3,701,994,262		
本機關經費預算部分	3,702,066,000		
統籌科目部分	-71,738		
2. 221000-4 保管款		-2,458,378	
收入數	193,453		
減：退還數	-2,651,831		
3. 221200-3 代收款		9,890,835	
收入數	15,248,741		
減：退還數	-5,357,906		
4. 231000-0 經費賸餘-待納庫以前年度部分		68,250	
應付歲出保留款以前年度部分註銷數內國庫已撥款部分	68,250		
收 項 總 計			3,892,350,429
二、付 項			
(一)本期支出			3,710,705,950
1. 213000-9 經費支出		3,486,093,894	
支付數	3,486,093,894		
過 次 頁			

國家科學委員會
經費類現金出納表

中華民國 103 年 09 月 01 日起至 103 年 09 月 30 日止

第 9 號第 2 頁

單位：新臺幣元

項 目 及 摘 要	金 額		
	小 計	合 計	總 計
承 前 頁			
本機關經費預算部分	3,486,134,632		
統籌科目部分	-40,738		
2. 221400-2 應付歲出保留款以前年度部分		17,236,309	
支付數	17,168,059		
註銷數	68,250		
國庫已撥款部分	68,250		
3. 211400-6 暫付款		207,307,497	
支付數	687,382,403		
本年度部分	687,382,403		
減：收回或沖轉數	-480,074,906		
本年度部分	-462,838,597		
以前年度部分	-17,236,309		
4. 231000-0 經費賸餘-待納庫以前年度部分(繳庫數)		68,250	
應付歲出保留款以前年度部分減免(註銷)數內國庫已撥款部分		68,250	
(二)本期結存			181,644,479
1. 210100-7 專戶存款		141,994,117	
2. 210300-6 可支庫款		38,471,181	
3. 210500-5 保留庫款		429,181	
4. 210900-3 零用金		750,000	
付 項 總 計			3,892,350,429

國家科學委員會

經費累計表

第9號第 1頁

經費門併計

中華民國 103 年01 月 01 日起至 103 年09 月 30 日止

單位：新臺幣元

科 目				原 預 算 數	第二預備金	截至本月止 分配預算數	原始憑證		本月實現數	應付數	分配數餘額		
							預算追加(減)數	經費流用數				字	起訖 號數
款	項	目	節	代號及名稱	第一預備金	全年度預算數	截至本月止 累計實現數	保留數	備註 (暫付數)				
17	01			004500000-7 國家科學委員會主管	40,551,181,000	0	32,404,721,000			3,486,134,632	0	2,024,075,331	
					0	0			30,380,645,669	0	1,984,854,150		
					0	40,551,181,000							
				004501000-3 國家科學委員會	40,551,181,000	0	32,404,721,000			3,486,134,632	0	2,024,075,331	
					0	0			30,380,645,669	0	1,984,854,150		
					0	40,551,181,000							
				01	5245010100-0 一般行政	427,470,000	0	333,429,000			26,681,915	0	41,254,664
					0	0				292,174,336	0	2,033,483	
					0	427,470,000							
					0100 人事費	337,472,000	0	283,634,000			22,641,717	0	32,262,737
					0	0				251,371,263	0	1,903,823	
					0	337,472,000							
		0200 業務費	59,974,000	0	32,300,000			1,471,379	0	3,870,304			
		0	0				28,429,696	0	129,660				
		0	59,974,000										
		0300 設備及投資	28,980,000	0	16,451,000			2,506,819	0	4,933,623			
		0	0				11,517,377	0	0				
		0	28,980,000										
		0400 獎補助費	1,044,000	0	1,044,000			62,000	0	188,000			
		0	0				856,000	0	0				
		0	1,044,000										
		02	5245012100-1 財團法人國家同步輻射研 究中心發展計畫	1,759,269,000	0	1,335,044,000			123,440,561	0	551,592,485		
			0	0			783,451,515	0	551,592,485				
			0	1,759,269,000									
		0400 獎補助費	1,759,269,000	0	1,335,044,000			123,440,561	0	551,592,485			
		0	0			783,451,515	0	551,592,485					
		0	1,759,269,000										
	03	5245012200-6 財團法人國家實驗研究院 發展計畫	5,617,085,000	0	3,636,248,000			336,012,156	0	1,431,228,182			
		0	0			2,205,019,818	0	1,431,228,182					
		0	5,617,085,000										

國家科學委員會
經費累計表

第9號第 2頁

單位：新臺幣元

經費門併計

中華民國 103 年 01 月 01 日起至 103 年 09 月 30 日止

科 目				原 預 算 數	第二預備金	截至本月止 分配預算數	原始憑證		本月實現數	應付數	分配數餘額
款	項	目	節	預算追加(減)數	經費流用數		字	起訖 號數	截至本月止 累計實現數	保留數	備註 (暫付數)
代號及名稱				第一預備金	全年度預算數						
				0400 獎補助費	5,617,085,000	0			336,012,156	0	1,431,228,182
					0	0			2,205,019,818	0	1,431,228,182
					0	5,617,085,000					
		04		5245018100-4 非營業特種基金	32,745,847,000	0			3,000,000,000	0	0
					0	0			27,100,000,000	0	0
					0	32,745,847,000					
			01	5245018110-8 國家科學技術發展基金	32,745,847,000	0			3,000,000,000	0	0
					0	0			27,100,000,000	0	0
					0	32,745,847,000					
				0300 設備及投資	32,745,847,000	0			3,000,000,000	0	0
					0	0			27,100,000,000	0	0
					0	32,745,847,000					
			05	5245019800-1 第一預備金	1,510,000	0	0		0	0	0
					0	0			0	0	0
					0	1,510,000					
				0900 預備金	1,510,000	0	0		0	0	0
					0	0			0	0	0
					0	1,510,000					
02				8903304500-4 公教人員婚喪生育及子女 教育補助	1,409,865	0			127,390	0	0
					0	0			1,409,865	0	0
					0	1,409,865					
				0100 人事費	1,409,865	0			127,390	0	0
					0	0			1,409,865	0	0
					0	1,409,865					
05				6806205800-3 早期退休公教人員生活困 難照護金	93,000	0			31,000	0	0
					0	0			93,000	0	0
					0	93,000					
				0400 獎補助費	93,000	0			31,000	0	0
					0	0			93,000	0	0
					0	93,000					

國家科學委員會

經費累計表

第9號第 3頁
單位：新臺幣元

經資門併計

中華民國 103 年01 月 01 日起至 103 年09 月 30 日止

科 目				原 預 算 數	第二預備金	截至本月止 分配預算數	原始憑證		本月實現數	應付數	分配數餘額	
				預算追加(減)數	經費流用數		字	起訖 號數	截至本月止 累計實現數	保留數	備註 (暫付數)	
款	項	目	節	代號及名稱	第一預備金	全年度預算數						
05				7506205300-0 公務人員退休撫卹給付	50,417,406 0 0	0 0 50,417,406	50,417,406			-199,128 50,417,406	0 0	0 0
				0100 人事費	50,417,406 0 0	0 0 50,417,406	50,417,406			-199,128 50,417,406	0 0	0 0
				合 計	40,603,101,271 0 0	0 0 40,603,101,271	32,456,641,271			3,486,093,894 30,432,565,940	0 0	2,024,075,331 1,984,854,150

國家科學委員會

經費累計表

第9號第 1頁

單位：新臺幣元

經資門分列

中華民國 103 年01 月 01 日起至 103 年09 月 30 日止

科 目				原 預 算 數	第二預備金	截至本月止 分配預算數	原始憑證		本月實現數	應付數	分配數餘額	
				預算追加(減)數	經費流用數		字	起訖 號數	截至本月止 累計實現數	保留數	備註 (暫付數)	
款	項	目	節	代號及名稱	第一預備金	全年度預算數						
17				004500000-7 國家科學委員會主管	40,551,181,000	0	32,404,721,000			3,486,134,632	0	2,024,075,331
					0	0				30,380,645,669	0	1,984,854,150
					0	40,551,181,000						
	01			0045010000-3 國家科學委員會	40,551,181,000	0	32,404,721,000			3,486,134,632	0	2,024,075,331
					0	0				30,380,645,669	0	1,984,854,150
					0	40,551,181,000						
		01		5245010100-0 一般行政	398,490,000	0	316,978,000			24,175,096	0	36,321,041
					0	0				280,656,959	0	2,033,483
					0	398,490,000						
				0100 人事費	337,472,000	0	283,634,000			22,641,717	0	32,262,737
					0	0				251,371,263	0	1,903,823
					0	337,472,000						
				0200 業務費	59,974,000	0	32,300,000			1,471,379	0	3,870,304
					0	0				28,429,696	0	129,660
					0	59,974,000						
				0400 獎補助費	1,044,000	0	1,044,000			62,000	0	188,000
					0	0				856,000	0	0
					0	1,044,000						
		01		5245010100-0* 一般行政	28,980,000	0	16,451,000			2,506,819	0	4,933,623
					0	0				11,517,377	0	0
					0	28,980,000						
				0300 設備及投資	28,980,000	0	16,451,000			2,506,819	0	4,933,623
					0	0				11,517,377	0	0
					0	28,980,000						
		02		5245012100-1 財團法人國家同步輻射研 究中心發展計畫	1,233,912,000	0	976,515,000			97,109,374	0	279,259,855
					0	0				697,255,145	0	279,259,855
					0	1,233,912,000						
				0400 獎補助費	1,233,912,000	0	976,515,000			97,109,374	0	279,259,855
					0	0				697,255,145	0	279,259,855
					0	1,233,912,000						

國家科學委員會

經費累計表

第9號第 2頁

經費門分列

中華民國 103 年01 月 01 日起至 103 年09 月 30 日止

單位：新臺幣元

科 目				原 預 算 數	第二預備金	截至本月止 分配預算數	原始憑證		本月實現數	應付數	分配數餘額	
代號及名稱				預算追加(減)數	經費流用數		字	起訖 號數	截至本月止 累計實現數	保留數	備註 (暫付數)	
款	項	目	節	第一預備金	全年度預算數							
		02		5245012100-1* 財團法人國家同步輻射研 究中心發展計畫	525,357,000 0 0	0 0 525,357,000	358,529,000			26,331,187 86,196,370	0 0	272,332,630 272,332,630
				0400 獎補助費	525,357,000 0 0	0 0 525,357,000	358,529,000			26,331,187 86,196,370	0 0	272,332,630 272,332,630
		03		5245012200-6 財團法人國家實驗研究院 發展計畫	4,808,466,000 0 0	0 0 4,808,466,000	3,131,340,000			301,488,864 2,064,130,168	0 0	1,067,209,832 1,067,209,832
				0400 獎補助費	4,808,466,000 0 0	0 0 4,808,466,000	3,131,340,000			301,488,864 2,064,130,168	0 0	1,067,209,832 1,067,209,832
		03		5245012200-6* 財團法人國家實驗研究院 發展計畫	808,619,000 0 0	0 0 808,619,000	504,908,000			34,523,292 140,889,650	0 0	364,018,350 364,018,350
				0400 獎補助費	808,619,000 0 0	0 0 808,619,000	504,908,000			34,523,292 140,889,650	0 0	364,018,350 364,018,350
		04		5245018100-4 非營業特種基金	32,745,847,000 0 0	0 0 32,745,847,000	27,100,000,000			3,000,000,000 27,100,000,000	0 0	0 0
		01		5245018110-8* 國家科學技術發展基金	32,745,847,000 0 0	0 0 32,745,847,000	27,100,000,000			3,000,000,000 27,100,000,000	0 0	0 0
				0300 設備及投資	32,745,847,000 0 0	0 0 32,745,847,000	27,100,000,000			3,000,000,000 27,100,000,000	0 0	0 0
		05		5245019800-1 第一預備金	1,510,000 0 0	0 0 1,510,000	0			0 0	0 0	0 0

國家科學委員會

經費累計表

第9號第 3頁

單位：新臺幣元

經資門分列

中華民國 103 年01 月 01 日起至 103 年09 月 30 日止

科 目				原 預 算 數	第二預備金	截至本月止 分配預算數	原始憑證		本月實現數	應付數	分配數餘額
				預算追加(減)數	經費流用數		字	起訖 號數	截至本月止 累計實現數	保留數	備註 (暫付數)
款	項	目	節	代號及名稱	第一預備金	全年度預算數					
				0900 預備金	1,510,000	0	0		0	0	0
					0	0			0	0	0
					0	1,510,000					
02				8903304500-4 公教人員婚喪生育及子女 教育補助	1,409,865	0	1,409,865		127,390	0	0
					0	0			1,409,865	0	0
					0	1,409,865					
				0100 人事費	1,409,865	0	1,409,865		127,390	0	0
					0	0			1,409,865	0	0
					0	1,409,865					
05				6806205800-3 早期退休公教人員生活困 難照護金	93,000	0	93,000		31,000	0	0
					0	0			93,000	0	0
					0	93,000					
				0400 獎補助費	93,000	0	93,000		31,000	0	0
					0	0			93,000	0	0
					0	93,000					
05				7506205300-0 公務人員退休撫卹給付	50,417,406	0	50,417,406		-199,128	0	0
					0	0			50,417,406	0	0
					0	50,417,406					
				0100 人事費	50,417,406	0	50,417,406		-199,128	0	0
					0	0			50,417,406	0	0
					0	50,417,406					
				合 計	40,603,101,271	0	32,456,641,271		3,486,093,894	0	2,024,075,331
					0	0			30,432,565,940	0	1,984,854,150
					0	40,603,101,271					

國家科學委員會

經費累計表附表-特別費、文康活動費、債務費及房屋租金支用情形表
中華民國103年01月01日起至103年09月30日止

單位：元

用途別科目	分配預算數		實支數		本月底止 可支用數餘額 (2)-(4)	說明
	本月分配數 (1)	累計分配數 (2)	本月實支數 (3)	累計實支數 (4)		
特別費	98,200	883,800	132,761	642,506	241,294	
文康活動費	32,188	423,436	54,245	344,336	79,100	

國家科學委員會

經費累計表附表一用途別科目綜計表

第9號第 1頁之 1

經資門併計

中華民國 103 年 01 月 01 日起至 103 年 09 月 30 日止

單位：新臺幣元

用途別科目	業務計畫或工作計畫名稱				
	一般行政	財團法人國家同步輻射 研究中心發展計畫	財團法人國家實驗研究 院發展計畫	國家科學技術發展基金	早期退休公教人員生活 困難照護金
0100 人事費	251,371,263	0	0	0	0
0102 政務人員待遇	5,658,174	0	0	0	0
010201 政務人員待遇	5,658,174	0	0	0	0
0103 法定編制人員待遇	85,029,092	0	0	0	0
010301 職員待遇	85,029,092	0	0	0	0
0104 約聘僱人員待遇	84,715,704	0	0	0	0
010401 約聘人員酬金	82,292,662	0	0	0	0
010402 約僱人員酬金	2,423,042	0	0	0	0
0105 技工及工友待遇	7,755,615	0	0	0	0
010501 技工及工友待遇	7,755,615	0	0	0	0
0111 獎金	37,216,437	0	0	0	0
011101 考績獎金	10,002,079	0	0	0	0
011102 特殊公勳獎賞	128,800	0	0	0	0
011110 年終工作獎金	27,085,558	0	0	0	0
0121 其他給與	2,406,746	0	0	0	0
012111 婚喪及生育補助	0	0	0	0	0
012121 子女教育補助	0	0	0	0	0
012131 休假補助	2,406,746	0	0	0	0
0131 加班值班費	2,254,066	0	0	0	0
013101 超時加班費	2,005,278	0	0	0	0
013102 不休假加班費	127,288	0	0	0	0
013103 值班費	121,500	0	0	0	0
0142 退休退職給付	0	0	0	0	0
014201 退休退職給付	0	0	0	0	0
0143 退休離職儲金	12,184,640	0	0	0	0
014301 政務人員提撥金	188,531	0	0	0	0
014302 公務人員提撥金	7,254,973	0	0	0	0
014305 約聘僱人員提撥金	4,156,610	0	0	0	0

國家科學委員會
經費累計表附表一用途別科目綜計表

第9號第 1頁之 2

經資門併計

中華民國 103 年 01 月 01 日起至 103 年 09 月 30 日止

單位：新臺幣元

用途別科目	業務計畫或工作計畫名稱				合計
	公務人員退休撫卹給付	公教人員婚喪生育及子女教育補助			
0100 人事費	50,417,406	1,409,865			303,198,534
0102 政務人員待遇	0	0			5,658,174
010201 政務人員待遇	0	0			5,658,174
0103 法定編制人員待遇	0	0			85,029,092
010301 職員待遇	0	0			85,029,092
0104 約聘僱人員待遇	0	0			84,715,704
010401 約聘人員酬金	0	0			82,292,662
010402 約僱人員酬金	0	0			2,423,042
0105 技工及工友待遇	0	0			7,755,615
010501 技工及工友待遇	0	0			7,755,615
0111 獎金	0	0			37,216,437
011101 考績獎金	0	0			10,002,079
011102 特殊公勳獎賞	0	0			128,800
011110 年終工作獎金	0	0			27,085,558
0121 其他給與	0	1,409,865			3,816,611
012111 婚喪及生育補助	0	852,565			852,565
012121 子女教育補助	0	557,300			557,300
012131 休假補助	0	0			2,406,746
0131 加班值班費	0	0			2,254,066
013101 超時加班費	0	0			2,005,278
013102 不休假加班費	0	0			127,288
013103 值班費	0	0			121,500
0142 退休退職給付	50,417,406	0			50,417,406
014201 退休退職給付	50,417,406	0			50,417,406
0143 退休離職儲金	0	0			12,184,640
014301 政務人員提撥金	0	0			188,531
014302 公務人員提撥金	0	0			7,254,973
014305 約聘僱人員提撥金	0	0			4,156,610

國家科學委員會

經費累計表附表一用途別科目綜計表

第9號第 2頁之 1

經資門併計

中華民國 103 年 01 月 01 日起至 103 年 09 月 30 日止

單位：新臺幣元

用途別科目	業務計畫或工作計畫名稱				
	一般行政	財團法人國家同步輻射 研究中心發展計畫	財團法人國家實驗研究 院發展計畫	國家科學技術發展基金	早期退休公教人員生活 困難照護金
014306 技工及工友提撥金	584,526	0	0	0	0
0151 保險	14,150,789	0	0	0	0
015101 健保保險補助	8,930,279	0	0	0	0
015102 公保保險補助	3,108,640	0	0	0	0
015103 勞保保險補助	2,111,870	0	0	0	0
0200 業務費	28,429,696	0	0	0	0
0201 教育訓練費	153,780	0	0	0	0
020101 教育費	40,000	0	0	0	0
020102 訓練費	113,780	0	0	0	0
0202 水電費	521,489	0	0	0	0
020201 水費	15,377	0	0	0	0
020202 電費	498,943	0	0	0	0
020299 其他動力費	7,169	0	0	0	0
0203 通訊費	1,579,761	0	0	0	0
020301 數據通訊費	819,420	0	0	0	0
020302 一般通訊費	760,341	0	0	0	0
0212 權利使用費	12,000	0	0	0	0
021201 權利使用費	12,000	0	0	0	0
0215 資訊服務費	16,146,800	0	0	0	0
021501 資訊操作維護費	16,146,800	0	0	0	0
0219 其他業務租金	28,980	0	0	0	0
021901 其他業務租金	28,980	0	0	0	0
0221 稅捐及規費	182,883	0	0	0	0
022101 稅捐	99,832	0	0	0	0
022102 規費	83,051	0	0	0	0
0231 保險費	108,280	0	0	0	0
023101 法定責任保險	4,614	0	0	0	0
023102 對業務活動保險	1,260	0	0	0	0

國家科學委員會

經費累計表附表一用途別科目綜計表

第9號第 2頁之 2

中華民國 103 年 01 月 01 日起至 103 年 09 月 30 日止

單位：新臺幣元

經資門併計

用途別科目	業務計畫或工作計畫名稱				合計
	公務人員退休撫卹給付	公教人員婚喪生育及子女教育補助			
014306 技工及工友提撥金	0	0			584,526
0151 保險	0	0			14,150,789
015101 健保保險補助	0	0			8,930,279
015102 公保保險補助	0	0			3,108,640
015103 勞保保險補助	0	0			2,111,870
0200 業務費	0	0			28,429,696
0201 教育訓練費	0	0			153,780
020101 教育費	0	0			40,000
020102 訓練費	0	0			113,780
0202 水電費	0	0			521,489
020201 水費	0	0			15,377
020202 電費	0	0			498,943
020299 其他動力費	0	0			7,169
0203 通訊費	0	0			1,579,761
020301 數據通訊費	0	0			819,420
020302 一般通訊費	0	0			760,341
0212 權利使用費	0	0			12,000
021201 權利使用費	0	0			12,000
0215 資訊服務費	0	0			16,146,800
021501 資訊操作維護費	0	0			16,146,800
0219 其他業務租金	0	0			28,980
021901 其他業務租金	0	0			28,980
0221 稅捐及規費	0	0			182,883
022101 稅捐	0	0			99,832
022102 規費	0	0			83,051
0231 保險費	0	0			108,280
023101 法定責任保險	0	0			4,614
023102 對業務活動保險	0	0			1,260

國家科學委員會
經費累計表附表一用途別科目綜計表

第9號第 3頁之 1

經資門併計

中華民國 103 年 01 月 01 日起至 103 年 09 月 30 日止

單位：新臺幣元

用途別科目	業務計畫或工作計畫名稱				
	一般行政	財團法人國家同步輻射 研究中心發展計畫	財團法人國家實驗研究 院發展計畫	國家科學技術發展基金	早期退休公教人員生活 困難照護金
023103 對財產保險	102,406	0	0	0	0
0241 兼職費	49,839	0	0	0	0
024101 兼職費	49,839	0	0	0	0
0249 臨時人員酬金	4,150	0	0	0	0
024902 專業服務費	4,150	0	0	0	0
0250 按日按件計資酬金	677,453	0	0	0	0
025002 出席費	74,000	0	0	0	0
025003 講座鐘點費	175,183	0	0	0	0
025004 稿費	60,210	0	0	0	0
025007 演出費	368,060	0	0	0	0
0251 委辦費	207,300	0	0	0	0
025103 委託辦理	207,300	0	0	0	0
0262 國內組織會費	25,000	0	0	0	0
026201 國內組織會費	25,000	0	0	0	0
0271 物品	3,700,068	0	0	0	0
027101 消耗品	2,555,929	0	0	0	0
027102 非消耗品	1,016,739	0	0	0	0
027103 油料	127,400	0	0	0	0
0279 一般事務費	2,827,169	0	0	0	0
027901 一般事務費	2,827,169	0	0	0	0
0282 房屋建築養護費	311,543	0	0	0	0
028201 房屋建築養護費	311,543	0	0	0	0
0283 車輛及辦公器具養護費	152,227	0	0	0	0
028301 車輛及辦公器具養護費	152,227	0	0	0	0
0284 設施及機械設備養護費	379,735	0	0	0	0
028401 設施及機械設備養護費	379,735	0	0	0	0
0291 國內旅費	563,276	0	0	0	0
029101 國內旅費	563,276	0	0	0	0

國家科學委員會
經費累計表附表一用途別科目綜計表

第9號第 3頁之 2

經資門併計

中華民國 103 年 01 月 01 日起至 103 年 09 月 30 日止

單位：新臺幣元

用途別科目	業務計畫或工作計畫名稱				合計
	公務人員退休撫卹給付	公教人員婚喪生育及子女教育補助			
023103 對財產保險	0	0			102,406
0241 兼職費	0	0			49,839
024101 兼職費	0	0			49,839
0249 臨時人員酬金	0	0			4,150
024902 專業服務費	0	0			4,150
0250 按日按件計資酬金	0	0			677,453
025002 出席費	0	0			74,000
025003 講座鐘點費	0	0			175,183
025004 稿費	0	0			60,210
025007 演出費	0	0			368,060
0251 委辦費	0	0			207,300
025103 委託辦理	0	0			207,300
0262 國內組織會費	0	0			25,000
026201 國內組織會費	0	0			25,000
0271 物品	0	0			3,700,068
027101 消耗品	0	0			2,555,929
027102 非消耗品	0	0			1,016,739
027103 油料	0	0			127,400
0279 一般事務費	0	0			2,827,169
027901 一般事務費	0	0			2,827,169
0282 房屋建築養護費	0	0			311,543
028201 房屋建築養護費	0	0			311,543
0283 車輛及辦公器具養護費	0	0			152,227
028301 車輛及辦公器具養護費	0	0			152,227
0284 設施及機械設備養護費	0	0			379,735
028401 設施及機械設備養護費	0	0			379,735
0291 國內旅費	0	0			563,276
029101 國內旅費	0	0			563,276

國家科學委員會

經費累計表附表一用途別科目綜計表

第9號第 4頁之 1

單位：新臺幣元

經資門併計

中華民國 103 年 01 月 01 日起至 103 年 09 月 30 日止

用途別科目	業務計畫或工作計畫名稱				
	一般行政	財團法人國家同步輻射 研究中心發展計畫	財團法人國家實驗研究 院發展計畫	國家科學技術發展基金	早期退休公教人員生活 困難照護金
0294 運費	113,625	0	0	0	0
029401 運費	113,625	0	0	0	0
0295 短程車資	41,832	0	0	0	0
029501 短程車資	41,832	0	0	0	0
0299 特別費	642,506	0	0	0	0
029901 特別費	642,506	0	0	0	0
0300 設備及投資	11,517,377	0	0	27,100,000,000	0
0302 房屋建築及設備費	6,934,513	0	0	0	0
030201 辦公室	6,934,513	0	0	0	0
0304 機械設備費	114,864	0	0	0	0
030401 機械設備費	114,864	0	0	0	0
0305 運輸設備費	55,000	0	0	0	0
030501 運輸設備費	55,000	0	0	0	0
0306 資訊軟硬體設備費	3,836,305	0	0	0	0
030601 硬體設備費	206,926	0	0	0	0
030606 軟體購置費	2,971,879	0	0	0	0
030607 系統開發費	657,500	0	0	0	0
0319 雜項設備費	576,695	0	0	0	0
031901 雜項設備費	576,695	0	0	0	0
0331 投資	0	0	0	27,100,000,000	0
033102 對其他特種基金增撥	0	0	0	27,100,000,000	0
0400 獎補助費	856,000	783,451,515	2,205,019,818	0	93,000
0437 對國內團體之捐助	0	783,451,515	2,205,019,818	0	0
043702 對團體捐助	0	783,451,515	2,205,019,818	0	0
0445 社會福利津貼及濟助	0	0	0	0	93,000
044502 濟助費	0	0	0	0	93,000
0475 獎勵及慰問	856,000	0	0	0	0
047502 慰問金	856,000	0	0	0	0

國家科學委員會

經費累計表附表一用途別科目綜計表

第9號第 4頁之 2

經費門併計

中華民國 103 年 01 月 01 日起至 103 年 09 月 30 日止

單位：新臺幣元

用途別科目	業務計畫或工作計畫名稱				
	一般行政	財團法人國家同步輻射 研究中心發展計畫	財團法人國家實驗研究 院發展計畫	國家科學技術發展基金	早期退休公教人員生活 困難照護金
合計	292,174,336	783,451,515	2,205,019,818	27,100,000,000	93,000

國家科學委員會

經費累計表附表一用途別科目綜計表

第9號第 5頁之 1

經費門併計

中華民國 103 年 01 月 01 日起至 103 年 09 月 30 日止

單位：新臺幣元

用途別科目	業務計畫或工作計畫名稱				合計
	公務人員退休撫卹給付	公教人員婚喪生育及子女教育補助			
0294 運費	0	0			113,625
029401 運費	0	0			113,625
0295 短程車資	0	0			41,832
029501 短程車資	0	0			41,832
0299 特別費	0	0			642,506
029901 特別費	0	0			642,506
0300 設備及投資	0	0			27,111,517,377
0302 房屋建築及設備費	0	0			6,934,513
030201 辦公室	0	0			6,934,513
0304 機械設備費	0	0			114,864
030401 機械設備費	0	0			114,864
0305 運輸設備費	0	0			55,000
030501 運輸設備費	0	0			55,000
0306 資訊軟硬體設備費	0	0			3,836,305
030601 硬體設備費	0	0			206,926
030606 軟體購置費	0	0			2,971,879
030607 系統開發費	0	0			657,500
0319 雜項設備費	0	0			576,695
031901 雜項設備費	0	0			576,695
0331 投資	0	0			27,100,000,000
033102 對其他特種基金增撥	0	0			27,100,000,000
0400 獎補助費	0	0			2,989,420,333
0437 對國內團體之捐助	0	0			2,988,471,333
043702 對團體捐助	0	0			2,988,471,333
0445 社會福利津貼及濟助	0	0			93,000
044502 濟助費	0	0			93,000
0475 獎勵及慰問	0	0			856,000
047502 慰問金	0	0			856,000

國家科學委員會

經費累計表附表一用途別科目綜計表

第9號第 5頁之 2

經費門併計

中華民國 103 年 01 月 01 日起至 103 年 09 月 30 日止

單位：新臺幣元

用途別科目	業務計畫或工作計畫名稱				合計
	公務人員退休撫卹給付	公教人員婚喪生育及子女教育補助			
合計	50,417,406	1,409,865			30,432,565,940

國家科學委員會
以前年度歲出保留數餘額表

第9號第 1頁

經資門併計

中華民國 103 年 01 月 01 日起至 103 年 09 月 30 日止

單位：新臺幣元

年度別	科 目				以前年度	註銷或減免數	原始憑證	本月實現數	累計實現數	調整數	轉入數餘額	備註(暫付數)	
					轉入數								
	款	項	目	節	代號及名稱	應付數	應付數	字	應付數	應付數	應付數	應付數	
					保留數	保留數	起訖號數	保留數	保留數	保留數	保留數	保留數	
99	18			0045000000-7	0	0		0	0	0	0	0	
				國家科學委員會主管	173,000	0		0	0	0	0	173,000	173,000
				01	0045010000-3	0	0		0	0	0	0	0
				國家科學委員會	173,000	0		0	0	0	0	173,000	173,000
				02	5245012100-1	0	0		0	0	0	0	0
財團法人國家同步輻射	173,000	0		0	0	0	0	173,000	173,000				
研究中心發展計畫													
				0400	0	0		0	0	0	0		
				獎補助費	173,000	0		0	0	0	173,000	173,000	
				小計	0	0		0	0	0	0		
					173,000	0		0	0	0	173,000	173,000	
101	18			0045000000-7	0	0		0	0	0	0	0	
				國家科學委員會主管	11,245,507	0		3,200,000	6,203,326	0	5,042,181	4,613,000	
				01	0045010000-3	0	0		0	0	0	0	0
				國家科學委員會	11,245,507	0		3,200,000	6,203,326	0	5,042,181	4,613,000	
				01	5245010100-0	0	0		0	0	0	0	0
				一般行政	3,289,837	0		0	2,860,656	0	429,181	0	
					0300	0	0		0	0	0	0	0
					設備及投資	3,289,837	0		0	2,860,656	0	429,181	0
				02	5245012100-1	0	0		0	0	0	0	0
				財團法人國家同步輻射	7,955,670	0		3,200,000	3,342,670	0	4,613,000	4,613,000	
研究中心發展計畫													
				0400	0	0		0	0	0	0		
				獎補助費	7,955,670	0		3,200,000	3,342,670	0	4,613,000	4,613,000	
				小計	0	0		0	0	0	0		
					11,245,507	0		3,200,000	6,203,326	0	5,042,181	4,613,000	
102	18			0045000000-7	0	0		0	0	0	0	0	
				國家科學委員會主管	452,962,373	68,250		13,968,059	71,692,194	0	381,201,929	381,201,929	

國家科學委員會
以前年度歲出保留數餘額表

第9號第 2頁
單位：新臺幣元

經費門併計

中華民國 103 年 01 月 01 日起至 103 年 09 月 30 日止

年度別	科 目				以前年度 轉入數	註銷或減免數	原始憑證	本月實現數	累計實現數	調整數	轉入數餘額	備註(暫付數)
					應付數	應付數	字	應付數	應付數	應付數	應付數	
	款	項	目	節	代號及名稱	保留數	保留數	起訖號數	保留數	保留數	保留數	保留數
	01			0045010000-3 國家科學委員會	0 452,962,373	0 68,250		0 13,968,059	0 71,692,194	0 0	0 381,201,929	0 381,201,929
		01		5245010100-0 一般行政	0 7,082,932	0 0		0 0	0 6,946,000	0 0	0 136,932	0 136,932
			0200	業務費	0 136,932	0 0		0 0	0 0	0 0	0 136,932	0 136,932
			0300	設備及投資	0 6,946,000	0 0		0 0	0 6,946,000	0 0	0 0	0 0
		02		5245012100-1 財團法人國家同步輻射 研究中心發展計畫	0 186,899,803	0 68,250		0 13,968,059	0 44,495,247	0 0	0 142,336,306	0 142,336,306
			0400	獎補助費	0 186,899,803	0 68,250		0 13,968,059	0 44,495,247	0 0	0 142,336,306	0 142,336,306
		03		5245012200-6 財團法人國家實驗研究 院發展計畫	0 258,979,638	0 0		0 0	0 20,250,947	0 0	0 238,728,691	0 238,728,691
			0400	獎補助費	0 258,979,638	0 0		0 0	0 20,250,947	0 0	0 238,728,691	0 238,728,691
				小計	0 452,962,373	0 68,250		0 13,968,059	0 71,692,194	0 0	0 381,201,929	0 381,201,929
				合計	0 464,380,880	0 68,250		0 17,168,059	0 77,895,520	0 0	0 386,417,110	0 385,987,929

國家科學委員會
以前年度歲出保留數餘額表

第9號第 1頁

經資門分列

中華民國 103 年 01 月 01 日起至 103 年 09 月 30 日止

單位：新臺幣元

年度別	科 目				以前年度 轉入數	註銷或減免數	原始憑證	本月實現數	累計實現數	調整數	轉入數餘額	備註(暫付數)		
					應付數	應付數	字	應付數	應付數	應付數	應付數			
	款	項	目	節	代號及名稱	保留數	保留數	起訖號數	保留數	保留數	保留數	保留數		
99	18				0045000000-7 國家科學委員會主管	0	0		0	0	0	0		
						173,000	0		0	0	0	173,000	173,000	
					01	0045010000-3 國家科學委員會	0	0		0	0	0	0	0
							173,000	0		0	0	0	173,000	173,000
					02	5245012100-1* 財團法人國家同步輻射 研究中心發展計畫	0	0		0	0	0	0	0
							173,000	0		0	0	0	173,000	173,000
	0400 獎補助費	0	0		0	0	0	0	0					
		173,000	0		0	0	0	173,000	173,000					
		小計			0	0		0	0	0	0			
					173,000	0		0	0	173,000	173,000			
101	18				0045000000-7 國家科學委員會主管	0	0		0	0	0	0		
						11,245,507	0		3,200,000	6,203,326	0	5,042,181	4,613,000	
					01	0045010000-3 國家科學委員會	0	0		0	0	0	0	0
							11,245,507	0		3,200,000	6,203,326	0	5,042,181	4,613,000
					01	5245010100-0* 一般行政	0	0		0	0	0	0	0
							3,289,837	0		0	2,860,656	0	429,181	0
						0300 設備及投資	0	0		0	0	0	0	0
							3,289,837	0		0	2,860,656	0	429,181	0
					02	5245012100-1 財團法人國家同步輻射 研究中心發展計畫	0	0		0	0	0	0	0
							142,670	0		0	142,670	0	0	0
						0400 獎補助費	0	0		0	0	0	0	0
							142,670	0		0	142,670	0	0	0
02	5245012100-1* 財團法人國家同步輻射 研究中心發展計畫	0	0		0	0	0	0	0					
		7,813,000	0		3,200,000	3,200,000	0	4,613,000	4,613,000					
	0400 獎補助費	0	0		0	0	0	0	0					
		7,813,000	0		3,200,000	3,200,000	0	4,613,000	4,613,000					

國家科學委員會
以前年度歲出保留數餘額表

第9號 第 2 頁

經資門分列

中華民國 103 年 01 月 01 日起至 103 年 09 月 30 日止

單位：新臺幣元

年度別	科 目				以前年度 轉入數	註銷或減免數	原始憑證	本月實現數	累計實現數	調整數	轉入數餘額	備註(暫付數)	
					應付數	應付數	字	應付數	應付數	應付數	應付數		
	款	項	目	節	代號及名稱	保留數	保留數	起訖號數	保留數	保留數	保留數	保留數	
102	18				小計	0	0		0	0	0	0	
						11,245,507	0		3,200,000	6,203,326	0	5,042,181	4,613,000
						0	0		0	0	0	0	0
						452,962,373	68,250		13,968,059	71,692,194	0	381,201,929	381,201,929
						0	0		0	0	0	0	0
						452,962,373	68,250		13,968,059	71,692,194	0	381,201,929	381,201,929
						0	0		0	0	0	0	0
						136,932	0		0	0	0	136,932	136,932
						0	0		0	0	0	0	0
						136,932	0		0	0	0	136,932	136,932
						0	0		0	0	0	0	0
						6,946,000	0		0	6,946,000	0	0	0
						0	0		0	0	0	0	0
						6,946,000	0		0	6,946,000	0	0	0
	0	0		0	0	0	0	0					
	10,840,081	0		5,224,887	9,150,081	0	1,690,000	1,690,000					
	0	0		0	0	0	0	0					
	10,840,081	0		5,224,887	9,150,081	0	1,690,000	1,690,000					
	0	0		0	0	0	0	0					
	176,059,722	68,250		8,743,172	35,345,166	0	140,646,306	140,646,306					
	0	0		0	0	0	0	0					
	176,059,722	68,250		8,743,172	35,345,166	0	140,646,306	140,646,306					
	0	0		0	0	0	0	0					
	130,317,770	0		0	20,250,947	0	110,066,823	110,066,823					
	0	0		0	0	0	0	0					
	130,317,770	0		0	20,250,947	0	110,066,823	110,066,823					

國家科學委員會
以前年度歲出保留數餘額表

第9號 第 3頁

經資門分列

中華民國 103 年01 月 01 日起至 103 年09 月 30 日止

單位：新臺幣元

年度別	科 目				以前年度 轉入數	註銷或減免數	原始憑證	本月實現數	累計實現數	調整數	轉入數餘額	備註(暫付數)
					應付數	應付數	字	應付數	應付數	應付數	應付數	
	款	項	目	節	代號及名稱	保留數	保留數	起訖號數	保留數	保留數	保留數	保留數
			03		5245012200-6* 財團法人國家實驗研究 院發展計畫	0	0		0	0	0	0
						128,661,868	0		0	0	128,661,868	128,661,868
					0400 獎補助費	0	0		0	0	0	0
						128,661,868	0		0	0	128,661,868	128,661,868
					小計	0	0		0	0	0	0
						452,962,373	68,250		13,968,059	71,692,194	0	381,201,929
					合計	0	0		0	0	0	0
						464,380,880	68,250		17,168,059	77,895,520	0	386,417,110

國家科學委員會
經費類專戶存款明細表

中華民國 103 年 09 月 30 日

第9號第 1頁
單位：新臺幣元

日期			摘要	金額		備註
年	月	日		小計	合計	
			非預算性質部分		141,994,117	
			12 國庫存款戶		3,172,679	
			13 台銀營業部-約聘僱人員公提離職儲金		69,423,597	
			14 台銀營業部-約聘僱人員自提離職儲金		69,397,841	
			總計		141,994,117	

國家科學委員會

經費類保管款(國庫存款戶)差額解釋表

中華民國 103 年 01 月 01 日起至 103 年 09 月 30 日止

第 1 頁
單位:新臺幣元

科目及代號	本機關帳列餘額 (A)	國庫署對帳單餘額 (B)	差額 (C) = (A) - (B)
9845010212-2 00一般 經費類保管款及代收款支出	3,172,679	3,225,456	-52,777
合計	3,172,679	3,225,456	-52,777

差 額 解 釋

科目及代號	本機關與國庫署差額分析				
	憑 證		日 期	摘 要	差 額
	種 類	編 號			
9845010212-2 00 一般 經費類保管款及代收款支出	1. 繳款書	TT0257	103/09/29	本機關收入數未入帳，國庫署已入帳	-18,392
	1. 繳款書	TT0268	103/09/30	本機關收入數未入帳，國庫署已入帳	-34,385
				差額合計	-52,777

副處長顏忠勇

製表 103.10.06 葉勝銘

覆核 103.10.8 處長陳景松

主辦會計 林益芸 謝淑梅

機關首長 部長張善政(甲)

中華民國 103 年度

支用機關代號及名稱: 4501008

科技部

財政部國庫署

庫款支付對帳單

印製日期: 103 / 10 / 1 機關頁次: 9
資料日期: 103 / 09 / 30 總頁次: 13

日期	科目代號	種類	憑證編號	收件編號	可支庫款	支付數	餘額	備註
					累計可支庫款	累計支付數		
1030911	8903304500-4-000	PV	500760	103103091115495	36,890.00	36,890.00		
					1,319,365.00	1,319,365.00		0.00
1030915	8903304500-4-000	PV	500779	103103091155226	90,500.00	90,500.00		
					1,409,865.00	1,409,865.00		0.00
*****	9845010212-2-000		上月結轉					
					29,439,534.00	24,059,725.00		5,379,809.00
1030901	9845010212-2-000	CD	TT0223	9900563	170,885.00			
					29,610,419.00	24,059,725.00		5,550,694.00
1030901	9845010212-2-000	CD	TT0224	9900416	225,188.00			
					29,835,607.00	24,059,725.00		5,775,882.00
1030901	9845010212-2-000	CD	TT0225	9900417	81,012.00			
					29,916,619.00	24,059,725.00		5,856,894.00
1030901	9845010212-2-000	CD	TT0226	9900418	182,760.00			
					30,099,379.00	24,059,725.00		6,039,654.00
1030901	9845010212-2-000	CD	TT0227	9900419	166,322.00			
					30,265,701.00	24,059,725.00		6,205,976.00
1030901	9845010212-2-000	CD	TT0228	9900420	306,011.00			
					30,571,712.00	24,059,725.00		6,511,987.00
1030901	9845010212-2-000	CD	TT0229	9900421	362,759.00			
					30,934,471.00	24,059,725.00		6,874,746.00
1030901	9845010212-2-000	CD	TT0231	9900425	908.00			
					30,935,379.00	24,059,725.00		6,875,654.00
1030901	9845010212-2-000	CD	TT0232	9900426	1,792.00			
					30,937,171.00	24,059,725.00		6,877,446.00
1030901	9845010212-2-000	CD	TT0233	9900427	2,640.00			
					30,939,811.00	24,059,725.00		6,880,086.00
1030901	9845010212-2-000	CD	TT0234	9900742	233,682.00			
					31,173,493.00	24,059,725.00		7,113,768.00

中華民國 103 年度

支用機關代號及名稱： 4501008 科技部

財政部國庫署
庫款支付對帳單

印製日期： 103 / 10 / 1 機關頁次： 10
資料日期： 103 / 09 / 30 總頁次： 13

日期	科目代號	種類	憑證編號	收件編號	可支庫款	支付數	餘額	備註
					累計可支庫款	累計支付數		
1030901	9845010212-2-000	CD	TT0237	9900812	24,500.00 31,197,993.00	24,059,725.00	7,138,268.00	
1030901	9845010212-2-000	CD	TT0238	9900813	473,842.00 31,671,835.00	24,059,725.00	7,612,110.00	
1030901	9845010212-2-000	CD	TT0239	9900814	12,911.00 31,684,746.00	24,059,725.00	7,625,021.00	
1030901	9845010212-2-000	CD	TT0240	9900901	799,334.00 32,484,080.00	24,059,725.00	8,424,355.00	
1030901	9845010212-2-000	CD	TT0241	9900868	171.00 32,484,251.00	24,059,725.00	8,424,526.00	
1030901	9845010212-2-000	CD	TT0242	9900869	495.00 32,484,746.00	24,059,725.00	8,425,021.00	
1030901	9845010212-2-000	PV	500712	103103091014336	32,484,746.00	178,975.00 24,238,700.00	8,246,046.00	
1030901	9845010212-2-000	PV	500713	103103091014337	32,484,746.00	2,996.00 24,241,696.00	8,243,050.00	
1030901	9845010212-2-000	PV	500715	103103091015955	32,484,746.00	320,297.00 24,561,993.00	7,922,753.00	
1030901	9845010212-2-000	PV	500716	103103091015957	32,484,746.00	2,923.00 24,564,916.00	7,919,830.00	
1030901	9845010212-2-000	PV	500718	103103091015956	32,484,746.00	975,000.00 25,539,916.00	6,944,830.00	
1030903	9845010212-2-000	CD	TT0243	9900137	12,893.00 32,497,639.00	25,539,916.00	6,957,723.00	
1030903	9845010212-2-000	CD	TT0244	9900138	11,875.00 32,509,514.00	25,539,916.00	6,969,598.00	
1030903	9845010212-2-000	CD	TT0245	9900139	17,539.00 32,527,053.00	25,539,916.00	6,987,137.00	

中華民國 103 年度

支用機關代號及名稱: 4501008 科技部

財政部國庫署
庫款支付對帳單

印製日期: 103 / 10 / 1 機關頁次: 11
資料日期: 103 / 09 / 30 總頁次: 13

日期	科目代號	種類	憑證編號	收件編號	可支庫款	支付數	餘額	備註
					累計可支庫款	累計支付數		
1030903	9845010212-2-000	CD	TT0246	9900140	16,082.00 32,543,135.00	25,539,916.00	7,003,219.00	
1030903	9845010212-2-000	CD	TT0247	9900141	350,000.00 32,893,135.00	25,539,916.00	7,353,219.00	
1030903	9845010212-2-000	PV	500729	103103091035689	32,893,135.00	817,667.00 26,357,583.00	6,535,552.00	
1030905	9845010212-2-000	CD	TT0248	9900118	264.00 32,893,399.00	26,357,583.00	6,535,816.00	
1030905	9845010212-2-000	PV	500738	103103091053037	32,893,399.00	378,662.00 26,736,245.00	6,157,154.00	
1030905	9845010212-2-000	PV	500739	103103091053038	32,893,399.00	45,950.00 26,782,195.00	6,111,204.00	
1030905	9845010212-2-000	PV	500742	103103091055700	32,893,399.00	245,640.00 27,027,835.00	5,865,564.00	
1030905	9845010212-2-000	PV	500743	103103091055701	32,893,399.00	82,764.00 27,110,599.00	5,782,800.00	
1030910	9845010212-2-000	PV	500747	103103091103174	32,893,399.00	2,398,000.00 29,508,599.00	3,384,800.00	
1030911	9845010212-2-000	CD	TT0001	9900342	8,588,000.00 41,481,399.00	29,508,599.00	11,972,800.00	
1030911	9845010212-2-000	CD	TT0249	9900137	5,510.00 41,486,909.00	29,508,599.00	11,978,310.00	
1030911	9845010212-2-000	CD	TT0250	9900138	3,244.00 41,490,153.00	29,508,599.00	11,981,554.00	
1030912	9845010212-2-000	PV	500773	103103091125651	41,490,153.00	24,500.00 29,533,099.00	11,957,054.00	
1030912	9845010212-2-000	PV	500774	103103091125650	41,490,153.00	700,000.00 30,233,099.00	11,257,054.00	



財政部國庫署

庫款支付對帳單

中華民國 103 年度

支用機關代號及名稱: 4501008 科技部

印製日期: 103/ 10 / 1 機關頁次: 12
 資料日期: 103/ 09 / 30 總頁次: 13

日期	科目代號	種類	憑證編號	收件編號	可支庫款	支付數	餘額	備註
					累計可支庫款	累計支付數		
1030915	9845010212-2-000	CD	TT0251	9900115	244,000.00 41,734,153.00	30,233,099.00	11,501,054.00	
1030916	9845010212-2-000	CD	RM0117	0025801	199,128.00 41,933,281.00	30,233,099.00	11,700,182.00	
1030916	9845010212-2-000	CD	TT0252	9900118	19,813.00 41,953,094.00	30,233,099.00	11,719,995.00	
1030917	9845010212-2-000	PV	500788	103103091175523	23,177.00 41,953,094.00	30,256,276.00	11,696,818.00	
1030917	9845010212-2-000	PV	500789	103103091175524	179,897.00 41,953,094.00	30,436,173.00	11,516,921.00	
1030917	9845010212-2-000	PV	500794	103103091175517	7,961.00 41,953,094.00	30,444,134.00	11,508,960.00	
1030919	9845010212-2-000	CD	TT0253	9900113	1,416,747.00 43,369,841.00	30,444,134.00	12,925,707.00	
1030923	9845010212-2-000	CD	TT0254	9900065	244,000.00 43,613,841.00	30,444,134.00	13,169,707.00	
1030923	9845010212-2-000	CD	TT0255	9900090	244,000.00 43,857,841.00	30,444,134.00	13,413,707.00	
1030924	9845010212-2-000	PV	500799	103103091240082	8,588,000.00 43,857,841.00	39,032,134.00	4,825,707.00	
1030925	9845010212-2-000	CD	TT0256	9900107	3,144.00 43,860,985.00	39,032,134.00	4,828,851.00	
1030925	9845010212-2-000	PV	500815	103103091255116	48,565.00 43,860,985.00	39,080,699.00	4,780,286.00	
1030929	9845010212-2-000	CD	TT0257	9900111	18,392.00 43,879,377.00	39,080,699.00	4,798,678.00	
1030930	9845010212-2-000	CD	000065	0038501	193,453.00 44,072,830.00	39,080,699.00	4,992,131.00	

中華民國 103 年度

支出機關代號及名稱： 4501008 科技部

財政部國庫署
庫款支付對帳單

印製日期： 103 / 10 / 1 機關頁次： 13
資料日期： 103 / 09 / 30 總頁次： 13

日期	科目代號	種類	憑證編號	收件編號	可支庫款	支付數	餘額	備註
					累計可支庫款	累計支付數		
1030930	9845010212-2-000	CD	TT0268	9900145	34,385.00			
					44,107,215.00	39,080,699.00	5,026,516.00	
1030930	9845010212-2-000	PV	500817	103103091304235		2,996.00		
					44,107,215.00	39,083,695.00	5,023,520.00	
1030930	9845010212-2-000	PV	500818	103103091304239		177,999.00		
					44,107,215.00	39,261,694.00	4,845,521.00	
1030930	9845010212-2-000	PV	500819	103103091304244		199,128.00		
					44,107,215.00	39,460,822.00	4,646,393.00	
1030930	9845010212-2-000	PV	500821	103103091304230		1,416,747.00		
					44,107,215.00	40,877,569.00	3,229,646.00	
1030930	9845010212-2-000	PV	500822	103103091304232		500.00		
					44,107,215.00	40,878,069.00	3,229,146.00	
1030930	9845010212-2-000	PV	500826	103103091305663		3,690.00		
					44,107,215.00	40,881,759.00	3,225,456.00	
支出收回					5 件	支票註銷		0 件

-52,777

附註一：[可支庫款數]欄含分配預算、以前年度歲出應付款核定數、緊急命令撥付款核定數、保管款及特種基金繳存數等。

附註二：[種類]欄內各種代號：PV 付款憑單 CN 支票註銷 CD 繳款書 TV 轉帳憑單 YB 核定分配預算 PR 支出收回 RD 退件
CT 特種基金及保管款新舊年度轉列數。

附註三：[科目代號]欄之性質別：00 年度預算 X0 第一預備金 Y0 第二預備金 Z0 追加減預算 A0-F9 特別預算 0A 收支併列 60-99 以前年度支出。



國家科學委員會
公庫存款差額解釋表
103年9月30日

頁次：1

臺灣銀行營業部聘僱人員公提離職儲金分戶

NTD--台幣

日期：103/10/7

摘要	日期	傳票號碼	收據號碼	公庫支票號碼	金額	
					小計	合計
本部帳面餘額						69,423,597
加銀行未兌現數						0
加本部未入帳數						0
減銀行未入帳數						0
結存金額						69,423,597
銀行核對清單結存數						69,423,597

製表

秘書處主辦出納

主辦會計

機關首長



許嘉男

科長 平維平

103/10/8 103/10/8

副處長 顏忠勇 代
10/8

部長 張善政(甲)

26-7

國家科學委員會
公庫存款差額解釋表
103年9月30日

頁次：1
日期：103/10/7

臺灣銀行營業部聘僱人員自提離職儲金分戶 NTD--台幣

摘要	日期	傳票號碼	收據號碼	公庫支票號碼	金額	
					小計	合計
本部帳面餘額						69,397,841
加銀行未兌現數						0
加本部未入帳數						0
減銀行未入帳數						0
結存金額						69,397,841
銀行核對清單結存數						69,397,841

製表 秘書處主辦出納 主辦會計 機關首長



許家男

科長 許維維

103/10/8 1031008

副處長 顏忠勇 代
10/8

部長 張善政(甲)

26-8

聘僱人員離職儲金
分戶對帳清單

分行代號：007 分行名稱：館前分行
機關代號：A27000000G 機關名稱：科技部
公提帳號：007004900275 自提帳號：007004900283

FORM NO：RP002

中華民國 103 年 09 月 30 日

總頁數：70 分頁數：70

序號	姓名	身份字號	員工編號	公(自)提本金累計		公(自)提利息累計		本月公(自)提利息		應補/扣利息		備註欄
1	閃鑾紘	A101562340		825,216	825,216	131,627	131,627	1,107	1,107			
2	傅顯達	A102684541		891,156	891,156	158,393	158,393	1,215	1,215			
3	席時昶	A102729956		878,898	878,898	151,534	151,534	1,192	1,192			
4	李安國	A102818609		0	255	0	17	0	0			
5	洪滋遠	A120398262		541,823	541,823	44,563	44,563	677	677			
6	杜青駿	A120481360		522,253	522,254	50,193	50,193	661	661			
7	鄭錦燦	A122015944		500,003	500,003	46,283	46,283	631	631			
8	陳守達	A122258243		224,510	228,290	22,342	22,725	283	288			
9	張哲浩	A122296163		678,480	678,480	102,076	102,076	902	902			
10	莊慶安	A123235191	0718	489,599	490,276	47,257	47,319	620	621			
11	阮昌榮	A124140780		834,300	834,300	133,572	133,572	1,120	1,120			
12	簡志洪	A124420612		179,976	179,976	5,597	5,597	212	212			
13	趙雙駿	A124906948		222,942	222,942	8,646	8,646	266	266			
14	黃薇	A200100946		804,288	804,288	141,138	141,138	1,094	1,094			
15	魏念怡	A200749621		885,968	885,968	157,178	157,178	0	0	535	535	已離退
16	王蜀嘉	A203955078	0175	0	186	0	0	0	0			
17	張玉齡	A210031681		646,122	646,122	113,705	113,705	879	879			
18	連美珍	A210601683		784,740	784,740	131,990	131,990	1,061	1,061			
19	陳佩芬	A220272658		766,674	766,674	124,954	124,954	1,031	1,031			
20	紀憲珍	A220285824		727,914	727,914	112,539	112,539	972	972			
21	何幸蓉	A220946288		238,062	238,062	9,994	9,994	285	285			
22	陶正統	A221204412		655,821	655,821	78,915	78,915	849	849			
本頁小計				12,298,745	12,303,644	1,772,496	1,772,958	15,057	15,063	535	535	

經副襄理

審核

主辦

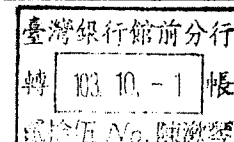

臺灣銀行資訊室製表

聘僱人員離職儲金
分戶對帳清單

分行代號：007 分行名稱：館前分行
機關代號：A27000000G 機關名稱：科技部
公提帳號：007004900275 自提帳號：007004900283

FORM NO：RP002

中華民國 103 年 09 月 30 日

總頁數： 71 分頁數： 71

序號	姓名	身份字號	員工編號	公(自)提本金累計		公(自)提利息累計		本月公(自)提利息		應補/扣利息	備註欄
23	江佩穎	A221314717		55,817	55,817	435	435	62	62		
24	張友琪	A221452221		666,642	666,642	83,532	83,532	867	867		
25	黃秀麗	A221662763		332,040	332,040	55,672	55,672	449	449		
26	吳淑真	A221758246		471,687	471,687	29,504	29,504	578	578		
27	王瑛瑛	A221759529		575,067	575,067	65,326	65,326	740	740		
28	林麗君	A221783543		220,387	220,387	15,188	15,188	272	272		
29	胡秀娟	A223100739		797,950	797,950	126,125	126,125	1,069	1,069		
30	唐丕倍	A223250074		524,904	524,904	42,956	42,956	655	655		
31	林惠珍	A223275651		519,332	519,332	58,601	58,601	668	668		
32	高世平	A223289619		838,224	838,224	135,833	135,833	1,127	1,127		
33	曾米秀婷	A224474416		115,372	115,372	1,780	1,780	132	132		
34	張美瑜	A225165121		65,397	65,397	706	706	73	73		
35	沈觀葆	B120071016		720,180	720,180	112,433	112,433	963	963		
36	林一平	B120350843		74,520	40,122	348	188	79	42		
37	賴志弘	B120670162		63,384	66,804	7,808	8,148	83	87		
38	湯宗遠	B120969628	0619	539,062	539,062	67,892	67,892	702	702		
39	陳育芬	B220062742		446,569	446,569	34,708	34,708	556	556		
40	李玉梅	B220572421		19,527	23,067	2,119	2,474	25	30		
41	林玉蕙	B221136143		264,794	268,454	14,496	14,862	320	325		
42	施天生	C100102744		64,457	64,457	1,147	1,147	74	74		
43	楊李榮	C120018654		528,816	528,816	52,300	52,300	671	671		
44	盧鈺枝	C220571434	0615	590,851	590,851	80,432	80,432	776	776		
本頁小計				8,494,979	8,471,201	989,341	990,242	10,941	10,918		

經副襄理

審核

主辦

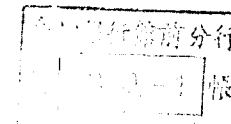

臺灣銀行資訊室製表

26-10

聘僱人員離職儲金
分戶對帳清單

分行代號：007 分行名稱：館前分行
機關代號：A270000006 機關名稱：科技部
公提帳號：007004900275 自提帳號：007004900283

FORM NO：RP002

中華民國 103 年 09 月 30 日

總頁數：72 分頁數：72

序號	姓名	身份字號	員工編號	公(自)提本金累計		公(自)提利息累計		本月公(自)提利息		應補/扣利息		備註欄
45	池玉英	C220815860		770,359	770,359	127,388	127,388	1,039	1,039			
46	董湘興	D120842231		743,657	743,657	117,607	117,607	996	996			
47	孫國庭	D120942245		520,205	520,205	54,030	54,030	664	664			
48	蘇金鑾	D220369364		754,920	754,920	120,956	120,956	1,013	1,013			
49	陳美慧	D220605490		739,428	739,428	115,496	115,496	989	989			
50	陳文俊	E100702415		804,288	804,288	141,138	141,138	1,094	1,094			
51	張立	E120510413	B00660	747,381	747,381	119,900	119,900	1,003	1,003			
52	潘敏治	E120650501		451,210	451,210	37,213	37,213	563	563			
53	陳淑美	E220225993		568,927	568,927	48,089	48,089	712	712			
54	鄭慧娟	E220904720		734,538	734,538	113,843	113,843	981	981			
55	李佳卉	E221216676		567,782	567,782	47,500	47,500	710	710			
56	邱錦輝	F103911453		804,288	804,288	141,138	141,138	1,094	1,094			
57	楊進榮	F104047201		849,378	849,378	139,773	139,773	1,144	1,144			
58	王鄭翰	F120772772		66,960	70,380	8,041	8,383	87	92			
59	張庭軒	F121517382		215,842	215,842	8,808	8,808	258	258			
60	李振鏞	F122095661	8012	616,271	616,271	97,326	97,326	826	826			
61	徐文章	F122223254		561,513	561,513	48,687	48,687	704	704			
62	呂順益	F122226522		729,938	729,938	115,082	115,082	0	0	433	433	已離退
63	謝志毅	F122308645		814,158	814,158	130,091	130,091	1,092	1,092			
64	黃鎮台	F122347857		543,786	543,786	58,745	58,745	696	696			
65	陳立功	F127070388		747,552	747,552	119,599	119,599	1,003	1,003			
66	何醇麗	F202288457		875,280	875,280	150,295	150,295	1,187	1,187			
本頁小計				14,227,661	14,231,081	2,060,745	2,061,087	17,855	17,860	433	433	

經副襄理

審核

主辦

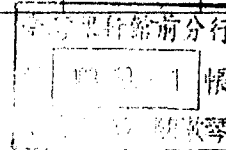

臺灣銀行資訊室製表

聘僱人員離職儲金
分戶對帳清單

分行代號：007 分行名稱：館前分行
機關代號：A270000006 機關名稱：科技部
公提帳號：007004900275 自提帳號：007004900283

FORM NO：RP002

中華民國 103 年 09 月 30 日

總頁數：73 分頁數：73

序號	姓名	身份字號	員工編號	公(自)提本金累計		公(自)提利息累計		本月公(自)提利息		應補/扣利息	備註欄
67	秦志平	F220148849		859,062	859,062	143,473	143,473	1,160	1,160		
68	戴妃萍	F220540674		720,857	720,857	107,203	107,203	957	957		
69	金曉珍	F220878548	0621	689,301	689,301	86,776	86,776	897	897		
70	王瓊德	F221062222	0524	713,763	713,763	109,671	109,671	952	952		
71	朱玉玲	F221885378		849,378	849,378	139,773	139,773	1,144	1,144		
72	丁靜雯	F221898697		278,505	278,505	11,635	11,635	333	333		
73	李婉瑩	F221973373		527,815	527,815	43,404	43,404	659	659		
74	朱曉萍	F221994023		108,446	108,446	1,241	1,241	122	122		
75	林怡君	F225281643		206,700	206,700	7,681	7,681	246	246		
76	周有容	F226278935		0	1,976	0	136	0	2		
77	張君鈺	F226324165		11,255	11,255	29	29	11	11		
78	程沛文	F228699110		766,674	766,674	124,924	124,924	1,031	1,031		
79	陳淑鈞	G220478852		472,824	472,824	40,205	40,205	592	592		
80	劉春妙	G220530615		743,890	743,890	117,684	117,684	997	997		
81	陳俊育	H120000291		436,356	436,164	29,763	29,730	537	537		
82	吳柏儒	H121934410		481,046	481,046	49,161	49,161	612	612		
83	葉一帆	H123671416		8,989	8,989	17	17	8	8		
84	周國蘭	H201391171		808,212	808,212	143,408	143,408	1,101	1,101		
85	包蕙蘭	H220814368		601,068	601,068	95,878	95,878	806	806		
86	張絲珍	H223499701		294,343	294,343	11,388	11,388	351	351		
87	劉瑞宜	J200994320	B00596	833,895	833,895	134,270	134,270	1,120	1,120		
88	楊紫菱	J220055575		776,118	776,118	128,474	128,474	1,047	1,047		
本頁小計				11,188,497	11,190,281	1,526,058	1,526,161	14,683	14,685		

經副襄理

審核

主辦

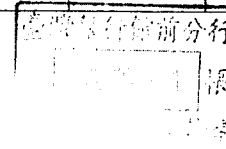

臺灣銀行資訊室製表

26-12

聘僱人員離職儲金
分戶對帳清單

分行代號：007 分行名稱：館前分行
機關代號：A27000000G 機關名稱：科技部
公提帳號：007004900275 自提帳號：007004900283

FORM NO：RP002

中華民國 103 年 09 月 30 日

總頁數：74 分頁數：74

序號	姓名	身份字號	員工編號	公(自)提本金累計		公(自)提利息累計		本月公(自)提利息		應補/扣利息	備註欄
89	許惠怡	J221553070		40,200	43,620	4,666	5,012	52	57		
90	洪國棟	K120056580		412,930	412,930	27,346	27,346	507	507		
91	錢宗良	L120148538		57,426	30,918	189	101	59	32		
92	谷瑞峰	L121782178		656,982	656,982	66,384	66,384	836	836		
93	湯卿嫩	L220993099		743,406	743,406	113,374	113,374	991	991		
94	李均	M120434281	0419	630,944	630,944	106,756	106,756	854	854		
95	傅秀珠	M220231335		881,228	881,228	153,109	153,109	1,197	1,197		
96	李麗瑩	M221164986		701,412	701,412	116,485	116,485	946	946		
97	李日興	N120094144	B00541	804,054	804,054	141,416	141,416	1,094	1,094		
98	許華偉	N123425365		358,664	358,664	23,120	23,120	440	440		
99	郭允文	N200921339		0	5,188	0	47	0	6		
100	阮文惠	N220186569		825,216	825,216	131,627	131,627	1,107	1,107		
101	陳鈴蘭	N221199382		775,854	775,854	128,308	128,308	1,046	1,046		
102	謝易儒	N223679561		210,411	210,411	7,667	7,667	250	250		
103	廖宏儒	P120499168		36,561	36,561	181	181	39	39		
104	林翠滙	P220606987		755,672	755,672	121,216	121,216	1,014	1,014		
105	林進山	Q121196505	B00574	758,721	758,721	123,297	123,297	1,020	1,020		
106	何怡帆	Q200559559		896,880	896,880	162,220	162,220	1,226	1,226		
107	尤水木	R101781652	B00529	887,010	887,010	156,469	156,469	1,207	1,207		
108	林滋梅	R220608009		619,945	619,666	62,394	62,348	788	788		
109	林月美	R220659471		473,983	473,983	46,851	46,851	601	601		
110	黃澤蕙	R222112079		10,712	10,712	26	26	10	10		
本頁小計				11,538,211	11,520,032	1,693,101	1,693,360	15,284	15,268		

經副襄理

審核

主辦

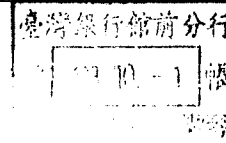

臺灣銀行資訊室製表

26-13

聘僱人員離職儲金
分戶對帳清單

分行代號：007 分行名稱：館前分行
機關代號：A27000000G 機關名稱：科技部
公提帳號：007004900275 自提帳號：007004900283

FORM NO：RP002

中華民國 103 年 09 月 30 日

總頁數：75 分頁數：75

序號	姓名	身份字號	員工編號	公(自)提本金累計		公(自)提利息累計		本月公(自)提利息		應補/扣利息		備註欄	
111	陳寶玲	R222404741		755,816	755,816	121,292	121,292	1,015	1,015				
112	黃禮賢	S120611916		122,377	126,037	17,086	17,457	162	167				
113	程弘	S120975602		745,194	745,194	118,600	118,600	999	999				
114	黃士育	S123609687		182,763	182,763	6,232	6,232	216	216				
115	謝文暉	S222831927	0711	278,399	278,399	27,638	27,638	354	354				
116	周玲勤	T220549990		428,747	428,747	30,115	30,115	529	529				
117	林芳美	T221730995		697,968	697,968	106,189	106,189	930	930				
118	簡溢宏	V121053877		3,871	3,871	1	1	1	1				
119	黃文珍	V220081879		434,950	434,950	32,675	32,675	540	540				
120	黃婷花	X220065375		652,272	652,272	89,806	89,806	858	858				
121	文端儀	X220090707		100,178	100,178	1,477	1,477	114	114				
122	徐愛佳	Y220381446		517,684	517,684	50,599	50,599	657	657				
本機關合計				離退戶共	2 戶	1,615,906	1,615,906	272,260	272,260	0	0	968	968
				未離退戶共	120 戶	61,052,406	61,024,212	8,371,191	8,373,629	80,195	80,174		

經副襄理

審核

主辦

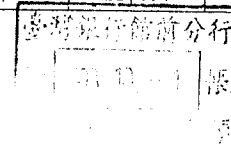

臺灣銀行資訊室製表

26-14

國家科學委員會
經費類可支庫款明細表

中華民國 103 年 09 月 30 日

第9號第 1頁

單位：新臺幣元

日期			摘要	金額		備註
年	月	日		小計	合計	
			103 本年度部分		38,471,181	
			5245010100-0 一般行政		33,537,558	
			5245010100-0* 一般行政		4,933,623	
			總計		38,471,181	

國家科學委員會
經費類保留庫款明細表

中華民國 103 年 09 月 30 日

第 9 號 第 1 頁
單位：新臺幣元

日期			摘要	金額		備註
年	月	日		小計	合計	
			以前年度部分		429,181	
			101		429,181	
			一百零一年度			
			5245010100-0*		429,181	
			一般行政			
			總計		429,181	

國家科學委員會
經費類零用金明細表

中華民國 103 年 09 月 30 日

第 9 號 第 1 頁

單位：新臺幣元

日期			摘要	金額		備註
年	月	日		小計	合計	
			預算性質部分		750,000	
			103 本年度部分		750,000	
			5245010100-0 一般行政		750,000	
			總計		750,000	

國家科學委員會
經費類暫付款明細表

中華民國 103 年 09 月 30 日

第9號第 1頁

單位：新臺幣元

日期			摘要	金額		備註
年	月	日		小計	合計	
			預算性質部分		2,370,842,079	
			103 本年度部分		1,984,854,150	
			5245010100-0 一般行政		2,033,483	
103	02	11	500073 付款憑單 支付本年度暫付款--本會103年度科技大樓管理會管理小組週轉金	78,000		
103	09	16	500787 付款憑單 支付本年度暫付款--103年9月份公保保費政府單位補助部分	371,852		
103	09	19	500797 付款憑單 1030910309支付本年度暫付款--繳納103年9月勞工退休準備金	67,551		
103	09	24	500813 付款憑單 支付本年度暫付款--103年8月份(勞)健保費單位負擔部分	363,506		
103	09	24	500814 付款憑單 支付本年度暫付款--本部103年8月份(公)健保費單位負擔部分	799,340		
103	09	30	500825 付款憑單 支付本年度暫付款--本部103年10月份同仁生日禮券	51,660		
103	09	30	500829 付款憑單 支付本年度暫付款--提撥本部103年8月份勞保單位負擔部分	301,574		
			5245012100-1 財團法人國家同步輻射研究中心發展計畫		279,259,855	
103	07	08	500559 付款憑單 支付本年度暫付款--同步輻射中心103年7月份營運暫借款	59,282,855		
103	08	04	500637 付款憑單 支付本年度暫付款--同步輻射中心103年8月份營運暫借款	107,546,000		
103	09	05	500750 付款憑單 支付本年度暫付款--同步輻射中心103年9月份營運暫借款	112,431,000		
			5245012100-1* 財團法人國家同步輻射研究中心發展計畫		272,332,630	
103	05	06	500340 付款憑單 支付本年度暫付款--同步輻射中心103年5月份營運暫借款	27,769,630		
103	06	10	500464 付款憑單 支付本年度暫付款--同步輻射中心103年6月份營運暫借款	58,696,000		
103	07	08	500559 付款憑單 支付本年度暫付款--同步輻射中心103年7月份營運暫借款	60,873,000		
103	08	04	500637 付款憑單 支付本年度暫付款--同步輻射中心103年8月份營運暫借款	84,695,000		

國家科學委員會
經費類暫付款明細表

第9號第 2頁
單位：新臺幣元

中華民國 103 年09 月 30 日

日期			摘要	金額		備註
				小計	合計	
103	09	05	500750 付款憑單 支付本年度暫付款--同步輻射中心103年9月份營運暫借款	40,299,000		
			5245012200-6 財團法人國家實驗研究院發展計畫		1,067,209,832	
103	07	07	500558 付款憑單 支付本年度暫付款--國研院103年7月份營運暫借款	294,283,832		
103	08	07	500660 付款憑單 支付本年度暫付款--國研院103年8月份營運暫借款	385,418,000		
103	09	04	500741 付款憑單 支付本年度暫付款--國研院103年9月份營運暫借款	387,508,000		
			5245012200-6* 財團法人國家實驗研究院發展計畫		364,018,350	
103	05	08	500342 付款憑單 支付本年度暫付款--國研院103年5月份營運暫借款	6,453,350		
103	06	09	500463 付款憑單 支付本年度暫付款--國研院103年6月份營運暫借款	92,536,000		
103	07	07	500558 付款憑單 支付本年度暫付款--國研院103年7月份營運暫借款	48,629,000		
103	08	07	500660 付款憑單 支付本年度暫付款--國研院103年8月份營運暫借款	82,543,000		
103	09	04	500741 付款憑單 支付本年度暫付款--國研院103年9月份營運暫借款	133,857,000		
			以前年度部分		385,987,929	
			99 九十九年度		173,000	
			5245012100-1* 財團法人國家同步輻射研究中心發展計畫		173,000	
99	12	29	501045 付款憑單 支付本年度暫付款--同步輻射9912分配款及前5-11月未撥款項	173,000		
			101 一百零一年度		4,613,000	
			5245012100-1* 財團法人國家同步輻射研究中心發展計畫		4,613,000	
101	12	25	501117 付款憑單 支付本年度暫付款--同步輻射101年12月份營運用分配款、本年度以前各月未撥分配款	4,613,000		
			102 一百零二年度		381,201,929	

國家科學委員會
經費類暫付款明細表

中華民國 103 年 09 月 30 日

第 9 號 第 3 頁

單位：新臺幣元

日期			摘要	金額		備註
年	月	日		小計	合計	
103	07	01	5245010100-0 一般行政 300028 轉帳傳票 審計部審定修正上年度決算支付實現數改列保留數--減列102年度列支通勤交通費136,932元	136,932	136,932	
102	12	23	5245012100-1 財團法人國家同步輻射研究中心發展計畫 501019 付款憑單 支付本年度暫付款--同步輻射中心102年12月份營運分配款	1,690,000	1,690,000	
102	11	28	5245012100-1* 財團法人國家同步輻射研究中心發展計畫 500956 付款憑單 支付本年度暫付款--同步輻射中心102年11月份營運分配款、10月未撥分配款	12,692,306	140,646,306	
102	12	18	501003 付款憑單 支付本年度暫付款--同步輻射中心102年12月份營運分配款	53,510,000		
102	12	23	501019 付款憑單 支付本年度暫付款--同步輻射中心102年12月份營運分配款	74,444,000		
102	12	09	5245012200-6 財團法人國家實驗研究院發展計畫 500973 付款憑單 支付本年度暫付款--國研院102年12月份營運暫借款	9,227,823	110,066,823	
102	12	23	501018 付款憑單 支付本年度暫付款--國研院102年12月份營運暫借款	100,839,000		
102	11	08	5245012200-6* 財團法人國家實驗研究院發展計畫 500901 付款憑單 支付本年度暫付款--國研院102年11月份營運暫借款	68,144,995	128,661,868	
102	12	09	500973 付款憑單 支付本年度暫付款--國研院102年12月份營運暫借款	43,557,743		
103	04	21	500282 付款憑單 支付以前年度暫付款--撥付國研院102年度保留款(海洋中心長支距多頻道震測基礎設施-臺、六公里震測儀及附屬軟體設備)	16,959,130		

國家科學委員會
經費類暫付款明細表

第9號第 4頁
單位：新臺幣元

中華民國 103 年09 月 30 日

日期			摘要	金額		備註
年	月	日		小計	合計	
					13,580,179	
					10,080,179	
					10,004,747	
103	09	22	非預算性質部分 103 本年度部分 12 財團法人 500799 付款憑單 自國庫存款戶暫付--「103年度校園地震預警系統實驗計畫-硬體建置」第1期款	8,588,000		
103	09	29	500821 付款憑單 自國庫存款戶暫付--「災害防救應用推廣-建置地方防災隨選運用之雲端應用服務執行計畫」第3期經費	1,416,747		
			13 所屬移撥資訊人員		75,432	
103	09	16	500788 付款憑單 自國庫存款戶暫付--103年9月份公保保費政府單位補助部分(所屬移撥資訊人員)	23,177		
103	09	24	500815 付款憑單 自國庫存款戶暫付--103年8月份(公)健保費單位負擔部分(所屬移撥資訊人員)	48,565		
103	09	30	500826 付款憑單 自國庫存款戶暫付--本部103年10月份同仁生日禮券(所屬移撥資訊人員)	3,690		
			以前年度部分		3,500,000	
			102 一百零二年度		3,500,000	
			12 財團法人		3,500,000	
102	04	19	500302 付款憑單 自國庫存款戶暫付--102年度災害防救應用推廣-建置地方防災隨選運用之雲端應用服務執行計畫第一期款(102.3.1-103.2.28)	2,000,000		
103	01	03	501055 付款憑單 自國庫存款戶暫付--102年度災害防救應用推廣-建置地方防災隨選運用之雲端應用服務執行計畫第2期款(102.3.1-103.2.28)	1,500,000		
			總計		2,384,422,258	

國家科學委員會
經費類保管款明細表

中華民國 103 年 09 月 30 日

第 9 號 第 1 頁
單位：新臺幣元

日期			摘要	金額		備註
年	月	日		小計	合計	
			15 約聘僱人員公提離職儲金		69,423,597	
			16 約聘僱人員自提離職儲金		69,397,841	
			103 本年度部分		600,043	
			12 履約保證金		186,664	
103	02	11	100037 收入傳票 收到保管款並繳存國庫存款戶--EIP系統維運案履約保證金(案號103S-001-1) 鼎盛資科股份有限公司	28,000		
103	05	15	100135 收入傳票 收到保管款並繳存國庫存款戶--辦公室空間調整工程履約保證金 耀名室內裝修企業有限公司	127,000		
103	05	21	100141 收入傳票 收到保管款並繳存國庫存款戶--科技部103年文具用品詠詮有限公司繳履約保證金 詠詮有限公司	12,474		
103	08	06	100245 收入傳票 收到保管款並繳存國庫存款戶--辦公室空間調整工程履約保證金(案號103C-014) 耀名室內裝修企業有限公司	9,190		
103	08	06	100246 收入傳票 收到保管款並繳存國庫存款戶--辦公室空間調整工程履約保證金(案號103C-014) 耀名室內裝修企業有限公司	10,000		
			13 保固保證金		383,379	
103	07	10	100212 收入傳票 收到保管款並繳存國庫存款戶--辦公室空間調整工程保固保證金(案號102C-016) 耀名室內裝修企業有限公司	189,926		
103	09	18	100296 收入傳票 收到保管款並繳存國庫存款戶--辦公室空間調整工程保固保證金(102C-016) 耀名室內裝修企業有限公司	193,453		
			19 其他		30,000	
103	04	02	100089 收入傳票 收到保管款並繳存國庫存款戶--科技部租賃美髮部103年押租金 邱瓊慧	15,000		
103	04	02	100090 收入傳票 收到保管款並繳存國庫存款戶--科技部租賃亞米緹咖啡廳103年押租金 亞米緹咖啡廳-高金文	15,000		
			以前年度部分		575,200	

國家科學委員會
經費類保管款明細表

第9號第 2頁
單位：新臺幣元

中華民國 103 年09 月 30 日

日期			摘要	金額		備註
年	月	日		小計	合計	
			101 一百零一年度		15,200	
			14 差額保證金		15,200	
101	12	22	100273 收入傳票 收到保管款並繳存國庫存款戶--本會盆栽維護保養案差額保證金(案號101s-023) 藝林花藝景觀有限公司	15,200		
			102 一百零二年度		560,000	
			12 履約保證金		540,000	
103	01	03	100244 收入傳票 收到保管款並繳存國庫存款戶--辦公室空間調整工程繳交履約保證金(102c-016) 耀名室內裝修企業有限公司	400,000		
103	01	07	100246 收入傳票 收到保管款並繳存國庫存款戶--無紙化新聞管理系統繳交履約保證金(102S-017) 70364799 碩網資訊股份有限公司	140,000		
			13 保固保證金		20,000	
102	06	27	100111 收入傳票 收到保管款並繳存國庫存款戶--102年度視訊會議設備保固保證金(102C-004) 圓方科技股份有限公司	10,000		
102	12	27	100242 收入傳票 收到保管款並繳存國庫存款戶--二樓會議中心公共區域地毯更換案繳交保固保證金(102c-013) 司門傑企業有限公司	10,000		
			總計		139,996,681	

國家科學委員會
經費類代收款明細表

第9號第 1頁

中華民國 103 年09 月 30 日

單位：新臺幣元

日期			摘要	金額		備註
年	月	日		小計	合計	
			103 本年度部分		12,076,089	
			11 代扣款項		1,198,032	
103	03	27	100072 收入傳票 收到代收款並繳存國庫存款戶--徐子瑀補扣4-11月公保費差額	58		
103	07	16	100217 收入傳票 收到代收款並繳存國庫存款戶--蔡少正、蕭高彥1030701-1030731破月薪資、陳佩利1030702-1030731破月薪資代扣(公)健保費	604		
103	08	01	100223 收入傳票 收到代收款並繳存國庫存款戶--江美琦1030702-1030831調薪補差額代扣(公)健保費	358		
103	08	01	100225 收入傳票 收到代收款並繳存國庫存款戶--賴世榮1030715-1030831破月薪資代扣(公)健保費	3,584		
103	08	01	100228 收入傳票 收到代收款並繳存國庫存款戶--10308薪資代扣勞保費	81,930		
103	08	01	100231 收入傳票 收到代收款並繳存國庫存款戶--10308薪資代扣(公)健保費	294,162		
103	08	20	100255 收入傳票 收到代收款並繳存國庫存款戶--林東毅、彭雙俊破月薪資代扣(公)健保費	7,050		
103	08	20	100257 收入傳票 收到代收款並繳存國庫存款戶--簡溢宏1030804-1030831破月薪資代扣勞保費	595		
103	08	26	100260 收入傳票 收到代收款並繳存國庫存款戶--王鼎銘1030801-1030831破月薪資代扣(公)健保費	3,244		
103	09	01	100268 收入傳票 收到代收款並繳存國庫存款戶--林嘉玫1030813-1030930破月薪資代扣(公)健保費	1,792		
103	09	01	100270 收入傳票 收到代收款並繳存國庫存款戶--李素春1030101-1030930調薪補差額代扣公保費	171		
103	09	01	100271 收入傳票 收到代收款並繳存國庫存款戶--李素春1030101-1030930調薪補差額代扣自提儲金	495		
103	09	01	100272 收入傳票 收到代收款並繳存國庫存款戶--10309薪資代扣所得稅	225,188		
103	09	01	100273 收入傳票 收到代收款並繳存國庫存款戶--10309薪資代扣勞保費	81,012		
103	09	01	100274 收入傳票 收到代收款並繳存國庫存款戶--10309薪資代扣(勞)健保費	182,760		
103	09	01	100276 收入傳票 收到代收款並繳存國庫存款戶--10309薪資代扣(公)健保費	306,011		
103	09	10	100290 收入傳票 收到代收款並繳存國庫存款戶--林志昌1030825-1030930調薪補差額代扣(公)健保費	264		

國家科學委員會
經費類代收款明細表

第9號第 2頁
單位：新臺幣元

中華民國 103 年09 月 30 日

日期			摘要	金額		備註
				小計	合計	
103	09	12	100292 收入傳票 收到代收款並繳存國庫存款戶--王鼎銘1030901-1030930月薪代扣所得稅	5,510		
103	09	12	100293 收入傳票 收到代收款並繳存國庫存款戶--王鼎銘1030901-1030930月薪代扣(公)健保費	3,244		
			12 退休人員健保費		11,984	
103	06	24	100189 收入傳票 收到代收款並繳存國庫存款戶--退休人員103年7月至12月份健保費(林欣穎、張錦旋)	5,992		
103	07	08	100210 收入傳票 收到代收款並繳存國庫存款戶--退休人員103年7月至12月份健保費(李芳娜)	2,996		
103	07	15	100214 收入傳票 收到代收款並繳存國庫存款戶--退休人員103年7月至12月份健保費(徐桂蓮)	2,996		
			14 所屬代扣款項		47,971	
103	08	05	100243 收入傳票 收到代收款並繳存國庫存款戶--竹科、中科、南科管理局及所屬10308資訊人員薪資代扣(公)健保費	17,539		
103	09	03	100286 收入傳票 收到代收款並繳存國庫存款戶--竹科管理局及所屬10309資訊人員薪資代扣所得稅	12,893		
103	09	03	100288 收入傳票 收到代收款並繳存國庫存款戶--竹科、中科、南科管理局及所屬10309資訊人員薪資代扣(公)健保費	17,539		
			15 竹科管理局及所屬		262,871	
103	06	04	100157 收入傳票 收到代收款並繳存國庫存款戶--竹科103年4月份原編制資訊人員健保費、103年6月公保費及自提儲金(公提)	4,231		
103	07	03	100201 收入傳票 收到代收款並繳存國庫存款戶--竹科原編制資訊人員103年5月份健保費、103年7月公保費及自提儲金(公提)	8,680		
103	08	07	100248 收入傳票 收到代收款並繳存國庫存款戶--竹科原編制資訊人員103年文康活動費	2,810		
103	08	12	100249 收入傳票 收到代收款並繳存國庫存款戶--竹科103年5-7月份原編制資訊人員國內差旅費	6		
103	09	30	100305 收入傳票 收到代收款並繳存國庫存款戶--102e-002國科會網站及服務導向平台維護案三管理局第3期款分攤款	244,000		
103	09	30	100306 收入傳票 收到代收款並繳存國庫存款戶--竹科103年5-8月份原編制資訊人員國內差旅費	3,144		
			16 中科管理局及所屬		283,412	

國家科學委員會 經費類代收款明細表

第9號第 3頁
單位：新臺幣元

中華民國 103 年 09 月 30 日

日 期			摘 要	金 額		備 註
年	月	日		小 計	合 計	
103	07	30	100220 收入傳票 收到代收款並繳存國庫存款戶--中科原編制資訊人員(陳李賜楠、喻正翔)103年文康活動費	2,155		
103	08	04	100234 收入傳票 收到代收款並繳存國庫存款戶--中科103年8月份原編制資訊人員薪資	17,444		
103	09	18	100297 收入傳票 收到代收款並繳存國庫存款戶--中科原編制資訊人員103年6-8月份國內差旅費	19,813		
103	09	30	100305 收入傳票 收到代收款並繳存國庫存款戶--102e-002國科會網站及服務導向平台維護案三管理局第3期款分攤款	244,000		
			17 南科管理局及所屬		267,072	
103	08	04	100235 收入傳票 收到代收款並繳存國庫存款戶--南科103年8月份原編制資訊人員薪資	17,672		
103	08	19	100252 收入傳票 收到代收款並繳存國庫存款戶--南科原編制資訊人員103年國旅卡及文康活動費	5,400		
103	09	30	100305 收入傳票 收到代收款並繳存國庫存款戶--102e-002國科會網站及服務導向平台維護案三管理局第3期款分攤款	244,000		
			19 其他		10,004,747	
103	09	12	100295 收入傳票 收到代收款並繳存國庫存款戶--「103年度校園地震預警系統實驗計畫-硬體建置」第1期經費	8,588,000		
103	09	24	100299 收入傳票 收到代收款並繳存國庫存款戶--「災害防救應用推廣-建置地方災害隨選運用之雲端應用服務執行計畫」第3期經費	1,416,747		
			以前年度部分		3,501,526	
			102 一百零二年度		3,501,526	
			11 代扣款項		1,526	
102	12	03	100222 收入傳票 收到代收款並繳存國庫存款戶--徐子瑀102年12月薪資代扣103年1月至103年11月公保費	1,526		
			19 其他		3,500,000	
102	04	19	100078 收入傳票 收到代收款並繳存國庫存款戶--代收經建會「災害防救應用推廣-建置地方防災隨選運用之雲端應用服務執行計畫」(102.3.1-103.2.28)	2,000,000		

國家科學委員會
經費類代收款明細表

中華民國 103 年 09 月 30 日

第 9 號 第 4 頁
單位：新臺幣元

日期			摘要	金額		備註
年	月	日		小計	合計	
102	12	12	100230 收入傳票 收到代收款並繳存國庫存款戶--「災害防救應用推廣-建置地方防災隨選運用之雲端 應用服務執行計畫」第二期款	1,500,000		
			總計		15,577,615	

國家科學委員會
經費類應付歲出保留款明細表

第9號第 1頁
單位：新臺幣元

中華民國 103 年09 月 30 日

日期			摘要	金額		備註
年	月	日		小計	合計	
			以前年度部分		386,417,110	
			99 九十九年度		173,000	
			5245012100-1* 財團法人國家同步輻射研究中心發展計畫		173,000	
			101 一百零一年度		5,042,181	
			5245010100-0* 一般行政		429,181	
			5245012100-1* 財團法人國家同步輻射研究中心發展計畫		4,613,000	
			102 一百零二年度		381,201,929	
			5245010100-0 一般行政		136,932	
			5245012100-1 財團法人國家同步輻射研究中心發展計畫		1,690,000	
			5245012100-1* 財團法人國家同步輻射研究中心發展計畫		140,646,306	
			5245012200-6 財團法人國家實驗研究院發展計畫		110,066,823	
			5245012200-6* 財團法人國家實驗研究院發展計畫		128,661,868	
			總計		386,417,110	

國家科學委員會
本年度可支庫款計算表

第9號第 1頁
單位：新臺幣元

經資門併計

中華民國 103 年01 月 01 日起至 103 年09 月 30 日止

科目及編號	可支庫款		向庫支用(領)數		本月底止 可支用數餘額	說明
	本月分配數	累計分配數	本月支用(領)數	累計支用(領)數		
甲、本機關經費預算部分	3,702,066,000	32,404,721,000	3,700,725,501	32,366,249,819	38,471,181	
5245010100-0 一般行政	27,971,000	333,429,000	26,630,501	294,957,819	38,471,181	
5245012100-1 財團法人國家同步輻射研究中心發展計畫	152,730,000	1,335,044,000	152,730,000	1,335,044,000	0	
5245012200-6 財團法人國家實驗研究院發展計畫	521,365,000	3,636,248,000	521,365,000	3,636,248,000	0	
5245018100-4 非營業特種基金	3,000,000,000	27,100,000,000	3,000,000,000	27,100,000,000	0	
5245018110-8 國家科學技術發展基金	3,000,000,000	27,100,000,000	3,000,000,000	27,100,000,000	0	
乙、統籌科目部分	-71,738	51,920,271	-71,738	51,920,271	0	
6806205800-3 早期退休公教人員生活困難照護金	0	93,000	0	93,000	0	
7506205300-0 公務人員退休撫卹給付	-199,128	50,417,406	-199,128	50,417,406	0	
8903304500-4 公教人員婚喪生育及子女教育補助	127,390	1,409,865	127,390	1,409,865	0	
合 計	3,701,994,262	32,456,641,271	3,700,653,763	32,418,170,090	38,471,181	

國家科學委員會
本年度可支庫款計算表

第9號第 1頁
單位：新臺幣元

經資門分列

中華民國 103 年01 月 01 日起至 103 年09 月 30 日止

科目及編號	可支庫款		向庫支用(領)數		本月底止 可支用數餘額	說明
	本月分配數	累計分配數	本月支用(領)數	累計支用(領)數		
甲、本機關經費預算部分	3,702,066,000	32,404,721,000	3,700,725,501	32,366,249,819	38,471,181	
5245010100-0 一般行政	26,371,000	316,978,000	24,123,682	283,440,442	33,537,558	
5245010100-0* 一般行政	1,600,000	16,451,000	2,506,819	11,517,377	4,933,623	
5245012100-1 財團法人國家同步輻射研究中心發展計畫	112,431,000	976,515,000	112,431,000	976,515,000	0	
5245012100-1* 財團法人國家同步輻射研究中心發展計畫	40,299,000	358,529,000	40,299,000	358,529,000	0	
5245012200-6 財團法人國家實驗研究院發展計畫	387,508,000	3,131,340,000	387,508,000	3,131,340,000	0	
5245012200-6* 財團法人國家實驗研究院發展計畫	133,857,000	504,908,000	133,857,000	504,908,000	0	
5245018100-4 非營業特種基金	3,000,000,000	27,100,000,000	3,000,000,000	27,100,000,000	0	
5245018110-8* 國家科學技術發展基金	3,000,000,000	27,100,000,000	3,000,000,000	27,100,000,000	0	
乙、統籌科目部分	-71,738	51,920,271	-71,738	51,920,271	0	
6806205800-3 早期退休公教人員生活困難照護金	0	93,000	0	93,000	0	
7506205300-0 公務人員退休撫卹給付	-199,128	50,417,406	-199,128	50,417,406	0	
8903304500-4 公教人員婚喪生育及子女教育補助	127,390	1,409,865	127,390	1,409,865	0	
合 計	3,701,994,262	32,456,641,271	3,700,653,763	32,418,170,090	38,471,181	

國家科學委員會
庫款支付差額解釋表

中華民國 103 年 01 月 01 日起至 103 年 09 月 30 日止

第 1 頁
單位:新臺幣元

科目及代號	本機關列報數		國庫署列報數		差額	
	本月分配數(A1)	累計分配數(B1)	本月分配數(C1)	累計分配數(D1)	本月分配數(E1=A1-C1)	累計分配數(F1=B1-D1)
	本月支付數(A2)	累計支付數(B2)	本月支付數(C2)	累計支付數(D2)	本月支付數(E2=A2-C2)	累計支付數(F2=B2-D2)
5245010100-0 00-一般 一般行政	27,971,000	333,429,000	27,971,000	333,429,000	0	0
	26,630,501	294,957,819	31,621,056	290,306,002	-4,990,555	4,651,817
合計	27,971,000	333,429,000	27,971,000	333,429,000	0	0
	26,630,501	294,957,819	31,621,056	290,306,002	-4,990,555	4,651,817

差額解釋

科目及代號	本機關與國庫署差額分析				
	憑證		日期	摘要	差額
	種類	編號			
5245010100-0 00 一般 一般行政				累計分配數差額	0
	2. 收入傳票	100304	103/09/30	本機關支付數已入帳，國庫署未入帳(收回本年度預算經費--103年9月份私人電話費繳回)	-2,814
	4. 付款憑單	500803	103/09/24	本機關支付數已入帳，國庫署未入帳(支付本年度預算經費--10310薪資代扣住宅貸款及聘用自提儲金)	490,987
	4. 付款憑單	500804	103/09/24	本機關支付數已入帳，國庫署未入帳(支付本年度預算經費--10310薪資代扣所得稅、勞保、(勞)健、公保、(公)健保費、自提儲金、停)	1,442,865
	4. 付款憑單	500806	103/09/24	本機關支付數已入帳，國庫署未入帳(支付本年度預算經費--10310薪資代扣住宅貸款)	16,096
	4. 付款憑單	500828	103/09/30	本機關支付數已入帳，國庫署未入帳(支付本年度預算經費--102C-016「辦公室空間調整工程」第4次估驗款)	2,398,309
	4. 付款憑單	500829	103/09/30	本機關支付數已入帳，國庫署未入帳(支付本年度暫付款--提撥本部103年8月份勞保單位負擔部分)	301,574
	4. 付款憑單	500830	103/09/30	本機關支付數已入帳，國庫署未入帳(支付本年度預算經費--本部辦理「WebHR人力資源管理資訊系統宣導說明會」專題演講鐘點費)	4,800
				累計支付數差額	4,651,817

副處長顏忠勇

製表

出納科
103.10.06
葉勝銘

覆核
許富男

處長陳景松

主辦會計

林孟芳
103.10.06

機關首長

部長張善政(甲)

財政部國庫署
庫款支付對帳單

中華民國 103 年度

支用機關代號及名稱： 4501008 科技部

印製日期： 103 / 10 / 1 機關頁次： 1
資料日期： 103 / 09 / 30 總頁次： 13

日期	科目代號	種類	憑證編號	收件編號	可支庫款	支付數	餘額	備註
					累計可支庫款	累計支付數		
*****	5245010100-0-000		上月結轉		305,458,000.00	258,684,946.00	46,773,054.00	
1030901	5245010100-0-000	YB	10300507	1030003002	27,971,000.00 333,429,000.00	258,684,946.00	74,744,054.00	09
1030901	5245010100-0-000	PV	500700	103103091013359	333,429,000.00	505,013.00 259,189,959.00	74,239,041.00	
1030901	5245010100-0-000	PV	500701	103103091013361	333,429,000.00	1,326,152.00 260,516,111.00	72,912,889.00	
1030901	5245010100-0-000	PV	500703	103103091013366	333,429,000.00	16,096.00 260,532,207.00	72,896,793.00	
1030901	5245010100-0-000	PV	500706	103103091013368	333,429,000.00	94,000.00 260,626,207.00	72,802,793.00	
1030901	5245010100-0-000	PV	500710	103103091014333	333,429,000.00	28,860.00 260,655,067.00	72,773,933.00	
1030901	5245010100-0-000	PV	500711	103103091014334	333,429,000.00	12,600.00 260,667,667.00	72,761,333.00	
1030901	5245010100-0-000	PV	500714	103103091014340	333,429,000.00	6,650.00 260,674,317.00	72,754,683.00	
1030901	5245010100-0-000	PV	500719	103103091015963	333,429,000.00	5,715.00 260,680,032.00	72,748,968.00	
1030901	5245010100-0-000	PV	500720	103103091015965	333,429,000.00	64,986.00 260,745,018.00	72,683,982.00	
1030902	5245010100-0-000	PV	500717	103103091020057	333,429,000.00	7,582,300.00 268,327,318.00	65,101,682.00	
1030903	5245010100-0-000	PV	500721	103103091033410	333,429,000.00	7,978.00 268,335,296.00	65,093,704.00	
1030903	5245010100-0-000	PV	500722	103103091034333	333,429,000.00	149,338.00 268,484,634.00	64,944,366.00	

中華民國 103 年度

支用機關代號及名稱： 4501008 科技部

財政部國庫署
庫款支付對帳單

印製日期： 103 / 10 / 1 機關頁次： 2
資料日期： 103 / 09 / 30 總頁次： 13

日期	科目代號	種類	憑證編號	收件編號	可支庫款	支付數	餘額	備註
					累計可支庫款	累計支付數		
1030903	5245010100-0-000	PV	500723	103103091033412	333,429,000.00	46,256.00 268,530,890.00	64,898,110.00	
1030903	5245010100-0-000	PV	500724	103103091033413	333,429,000.00	3,950.00 268,534,840.00	64,894,160.00	
1030903	5245010100-0-000	PV	500725	103103091035685	333,429,000.00	38,745.00 268,573,585.00	64,855,415.00	
1030903	5245010100-0-000	PV	500726	103103091035686	333,429,000.00	24,000.00 268,597,585.00	64,831,415.00	
1030903	5245010100-0-000	PV	500727	103103091035687	333,429,000.00	30,000.00 268,627,585.00	64,801,415.00	
1030903	5245010100-0-000	PV	500728	103103091035688	333,429,000.00	8,000.00 268,635,585.00	64,793,415.00	
1030903	5245010100-0-000	PV	500730	103103091035726	333,429,000.00	302,429.00 268,938,014.00	64,490,986.00	
1030903	5245010100-0-000	PV	500731	103103091035727	333,429,000.00	67,551.00 269,005,565.00	64,423,435.00	
1030903	5245010100-0-000	PV	500732	103103091035728	333,429,000.00	6,000.00 269,011,565.00	64,417,435.00	
1030905	5245010100-0-000	PV	500733	103103091053053	333,429,000.00	4,000.00 269,015,565.00	64,413,435.00	
1030905	5245010100-0-000	PV	500734	103103091053054	333,429,000.00	64,370.00 269,079,935.00	64,349,065.00	
1030905	5245010100-0-000	PV	500735	103103091053055	333,429,000.00	16,800.00 269,096,735.00	64,332,265.00	
1030905	5245010100-0-000	PV	500736	103103091053056	333,429,000.00	15,532.00 269,112,267.00	64,316,733.00	
1030905	5245010100-0-000	PV	500737	103103091053036	333,429,000.00	703,248.00 269,815,515.00	63,613,485.00	



財政部國庫署
National Treasury Administration

財政部國庫署
庫款支付對帳單

中華民國 103 年度
支用機關代號及名稱： 4501008 科技部

印製日期： 103 / 10 / 1 機關頁次： 3
資料日期： 103 / 09 / 30 總頁次： 13

日期	科目代號	種類	憑證編號	收件編號	可支庫款	支付數	餘額	備註
					累計可支庫款	累計支付數		
1030905	5245010100-0-000	PV	500744	103103091055702	333,429,000.00	16,000.00 269,831,515.00	63,597,485.00	
1030905	5245010100-0-000	PV	500745	103103091055703	333,429,000.00	14,700.00 269,846,215.00	63,582,785.00	
1030905	5245010100-0-000	PV	500746	103103091055704	333,429,000.00	10,665.00 269,856,880.00	63,572,120.00	
1030910	5245010100-0-000	PV	500748	103103091103176	333,429,000.00	14,175.00 269,871,055.00	63,557,945.00	
1030910	5245010100-0-000	PV	500749	103103091103177	333,429,000.00	399,866.00 270,270,921.00	63,158,079.00	
1030910	5245010100-0-000	PV	500751	103103091103179	333,429,000.00	4,000.00 270,274,921.00	63,154,079.00	
1030910	5245010100-0-000	PV	500752	103103091103180	333,429,000.00	44,959.00 270,319,880.00	63,109,120.00	
1030911	5245010100-0-000	PV	500753	103103091115484	333,429,000.00	20,296.00 270,340,176.00	63,088,824.00	
1030911	5245010100-0-000	PV	500754	103103091115489	333,429,000.00	17,706.00 270,357,882.00	63,071,118.00	
1030911	5245010100-0-000	PV	500755	103103091115490	333,429,000.00	12,600.00 270,370,482.00	63,058,518.00	
1030911	5245010100-0-000	PV	500756	103103091115491	333,429,000.00	4,466.00 270,374,948.00	63,054,052.00	
1030911	5245010100-0-000	PV	500757	103103091115492	333,429,000.00	11,122.00 270,386,070.00	63,042,930.00	
1030911	5245010100-0-000	PV	500758	103103091115493	333,429,000.00	72,020.00 270,458,090.00	62,970,910.00	
1030911	5245010100-0-000	PV	500759	103103091115494	333,429,000.00	3,200.00 270,461,290.00	62,967,710.00	



中華民國 103 年度

支用機關代號及名稱: 4501008 科技部

財政部國庫署
庫款支付對帳單

印製日期: 103 / 10 / 1 機關頁次: 4
資料日期: 103 / 09 / 30 總頁次: 13

日期	科目代號	種類	憑證編號	收件編號	可支庫款	支付數	餘額	備註
					累計可支庫款	累計支付數		
1030911	5245010100-0-000	PV	500761	103103091115496	333,429,000.00	107,525.00 270,568,815.00	62,860,185.00	
1030911	5245010100-0-000	PV	500762	103103091115497	333,429,000.00	6,354.00 270,575,169.00	62,853,831.00	
1030911	5245010100-0-000	PV	500763	103103091115485	333,429,000.00	59,228.00 270,634,397.00	62,794,603.00	
1030911	5245010100-0-000	PV	500764	103103091115486	333,429,000.00	23,693.00 270,658,090.00	62,770,910.00	
1030911	5245010100-0-000	PV	500765	103103091115487	333,429,000.00	19,180.00 270,677,270.00	62,751,730.00	
1030911	5245010100-0-000	PV	500766	103103091115488	333,429,000.00	30,660.00 270,707,930.00	62,721,070.00	
1030912	5245010100-0-000	PV	500767	103103091125655	333,429,000.00	144,235.00 270,852,165.00	62,576,835.00	
1030912	5245010100-0-000	PV	500768	103103091125657	333,429,000.00	7,001.00 270,859,166.00	62,569,834.00	
1030912	5245010100-0-000	PV	500769	103103091125658	333,429,000.00	28,667.00 270,887,833.00	62,541,167.00	
1030912	5245010100-0-000	PV	500770	103103091125659	333,429,000.00	18,100.00 270,905,933.00	62,523,067.00	
1030912	5245010100-0-000	PV	500771	103103091125660	333,429,000.00	26,800.00 270,932,733.00	62,496,267.00	
1030912	5245010100-0-000	PV	500772	103103091125648	333,429,000.00	453,410.00 271,386,143.00	62,042,857.00	
1030912	5245010100-0-000	PV	500775	103103091125653	333,429,000.00	93,910.00 271,480,053.00	61,948,947.00	
1030912	5245010100-0-000	PV	500776	103103091125652	333,429,000.00	15,725.00 271,495,778.00	61,933,222.00	



財政部國庫署
National Treasury Administration

中華民國 103 年度

支用機關代號及名稱： 4501008 科技部

財政部國庫署
庫款支付對帳單

印製日期： 103 / 10 / 1 機關頁次： 5
資料日期： 103 / 09 / 30 總頁次： 13

日期	科目代號	種類	憑證編號	收件編號	可支庫款	支付數	餘額	備註
					累計可支庫款	累計支付數		
1030912	5245010100-0-000	PV	500777	103103091125654	333,429,000.00	12,672.00 271,508,450.00	61,920,550.00	
1030912	5245010100-0-000	PV	500778	103103091125649	333,429,000.00	128.00 271,508,578.00	61,920,422.00	
1030915	5245010100-0-000	PV	500780	103103091155227	333,429,000.00	15,000.00 271,523,578.00	61,905,422.00	
1030915	5245010100-0-000	PV	500781	103103091155233	333,429,000.00	17,640.00 271,541,218.00	61,887,782.00	
1030915	5245010100-0-000	PV	500782	103103091155237	333,429,000.00	360.00 271,541,578.00	61,887,422.00	
1030916	5245010100-0-000	PV	500783	103103091163902	333,429,000.00	28,900.00 271,570,478.00	61,858,522.00	
1030916	5245010100-0-000	PV	500784	103103091163901	333,429,000.00	10,986.00 271,581,464.00	61,847,536.00	
1030916	5245010100-0-000	PV	500785	103103091163903	333,429,000.00	27,907.00 271,609,371.00	61,819,629.00	
1030916	5245010100-0-000	PV	500786	103103091163904	333,429,000.00	35,152.00 271,644,523.00	61,784,477.00	
1030917	5245010100-0-000	PR	000014	0033101	333,429,000.00	-52,210.00 271,592,313.00	61,836,687.00	
1030917	5245010100-0-000	PV	500787	103103091175522	333,429,000.00	371,852.00 271,964,165.00	61,464,835.00	
1030917	5245010100-0-000	PV	500790	103103091175525	333,429,000.00	6,272.00 271,970,437.00	61,458,563.00	
1030917	5245010100-0-000	PV	500791	103103091175526	333,429,000.00	128.00 271,970,565.00	61,458,435.00	
1030917	5245010100-0-000	PV	500792	103103091175515	333,429,000.00	28,000.00 271,998,565.00	61,430,435.00	

中華民國 103 年度

支用機關代號及名稱： 4501008 科技部

財政部國庫署
庫款支付對帳單

印製日期： 103 / 10 / 1 機關頁次： 6
資料日期： 103 / 09 / 30 總頁次： 13

日期	科目代號	種類	憑證編號	收件編號	可支庫款	支付數	餘額	備註
					累計可支庫款	累計支付數		
1030917	5245010100-0-000	PV	500793	103103091175516	333,429,000.00	89,985.00 272,088,550.00	61,340,450.00	
1030918	5245010100-0-000	PR	000015	0034301	333,429,000.00	-4,029.00 272,084,521.00	61,344,479.00	
1030919	5245010100-0-000	PV	500795	103103091195585	333,429,000.00	118,667.00 272,203,188.00	61,225,812.00	
1030919	5245010100-0-000	PV	500796	103103091195586	333,429,000.00	232,107.00 272,435,295.00	60,993,705.00	
1030922	5245010100-0-000	PV	500797	103103091224791	333,429,000.00	67,551.00 272,502,846.00	60,926,154.00	
1030922	5245010100-0-000	PV	500798	103103091224790	333,429,000.00	84,150.00 272,586,996.00	60,842,004.00	
1030923	5245010100-0-000	PV	500800	103103091235579	333,429,000.00	24,000.00 272,610,996.00	60,818,004.00	
1030924	5245010100-0-000	PV	500801	103103091245009	333,429,000.00	12,500.00 272,623,496.00	60,805,504.00	
1030925	5245010100-0-000	PV	500807	103103091255127	333,429,000.00	9,600.00 272,633,096.00	60,795,904.00	
1030925	5245010100-0-000	PV	500808	103103091255128	333,429,000.00	3,200.00 272,636,296.00	60,792,704.00	
1030925	5245010100-0-000	PV	500809	103103091255129	333,429,000.00	6,272.00 272,642,568.00	60,786,432.00	
1030925	5245010100-0-000	PV	500810	103103091255130	333,429,000.00	128.00 272,642,696.00	60,786,304.00	
1030925	5245010100-0-000	PV	500811	103103091255286	333,429,000.00	10,664.00 272,653,360.00	60,775,640.00	
1030925	5245010100-0-000	PV	500812	103103091255126	333,429,000.00	21,522.00 272,674,882.00	60,754,118.00	



中華民國 103 年度

支用機關代號及名稱： 4501008 科技部

財政部國庫署
庫款支付對帳單

印製日期： 103 / 10 / 1 機關頁次： 7
資料日期： 103 / 09 / 30 總頁次： 13

日期	科目代號	種類	憑證編號	收件編號	可支庫款	支付數	餘額	備註
					累計可支庫款	累計支付數		
1030925	5245010100-0-000	PV	500813	103103091255114	333,429,000.00	363,506.00 273,038,388.00	60,390,612.00	
1030925	5245010100-0-000	PV	500814	103103091255115	333,429,000.00	799,340.00 273,837,728.00	59,591,272.00	
1030929	5245010100-0-000	PR	000016	0033701	333,429,000.00	-10,752.00 273,826,976.00	59,602,024.00	
1030929	5245010100-0-000	PV	500802	103103091290122	333,429,000.00	15,597,856.00 289,424,832.00	44,004,168.00	
1030929	5245010100-0-000	PV	500805	103103091293115	333,429,000.00	680,400.00 290,105,232.00	43,323,768.00	
1030930	5245010100-0-000	PR	18	9900020	333,429,000.00	-500.00 290,104,732.00	43,324,268.00	
1030930	5245010100-0-000	PV	500816	103103091304621	333,429,000.00	19,500.00 290,124,232.00	43,304,768.00	
1030930	5245010100-0-000	PV	500820	103103091304245	333,429,000.00	79,610.00 290,203,842.00	43,225,158.00	
1030930	5245010100-0-000	PV	500823	103103091305659	333,429,000.00	14,700.00 290,218,542.00	43,210,458.00	
1030930	5245010100-0-000	PV	500824	103103091305661	333,429,000.00	4,000.00 290,222,542.00	43,206,458.00	
1030930	5245010100-0-000	PV	500825	103103091305662	333,429,000.00	51,660.00 290,274,202.00	43,154,798.00	
1030930	5245010100-0-000	PV	500827	103103091305664	333,429,000.00	31,800.00 290,306,002.00	43,122,998.00	
*****	5245010100-0-101		上月結轉		3,289,837.00	4,651,817 2,860,656.00	429,181.00	
*****	5245010100-0-102		上月結轉		6,946,000.00	6,946,000.00	0.00	

中華民國 103 年度

支用機關代號及名稱: 4501008

科技部

財政部國庫署
庫款支付對帳單

印製日期: 103 / 10 / 1 機關頁次: 8
資料日期: 103 / 09 / 30 總頁次: 13

日期	科目代號	種類	憑證編號	收件編號	可支庫款	支付數	餘額	備註
					累計可支庫款	累計支付數		
*****	5245012100-1-000		上月結轉		1,182,314,000.00	1,182,314,000.00	0.00	
1030901	5245012100-1-000	YB	10300507	1030003002	152,730,000.00 1,335,044,000.00	1,182,314,000.00	152,730,000.00	09
1030910	5245012100-1-000	PV	500750	103103091100159	1,335,044,000.00	152,730,000.00 1,335,044,000.00	0.00	
*****	5245012200-6-000		上月結轉		3,114,883,000.00	3,114,883,000.00	0.00	
1030901	5245012200-6-000	YB	10300507	1030003002	521,365,000.00 3,636,248,000.00	3,114,883,000.00	521,365,000.00	09
1030910	5245012200-6-000	PV	500741	103103091100002	3,636,248,000.00	521,365,000.00 3,636,248,000.00	0.00	
*****	5245012200-6-102		上月結轉		16,959,130.00	16,959,130.00	0.00	
*****	5245018110-8-000		上月結轉		24,100,000,000.00	24,100,000,000.00	0.00	
1030901	5245018110-8-000	YB	10300507	1030003002	3,000,000,000.00 27,100,000,000.00	24,100,000,000.00	3,000,000,000.00	09
1030909	5245018110-8-000	PV	500740	103103091090040	27,100,000,000.00	3,000,000,000.00 27,100,000,000.00	0.00	
*****	6806205800-3-000		上月結轉		93,000.00	93,000.00	0.00	
*****	7506205300-0-000		上月結轉		50,616,534.00	50,616,534.00	0.00	
1030930	7506205300-0-000	PR	17	9900021	-199,128.00 50,417,406.00	-199,128.00 50,417,406.00	0.00	
*****	8903304500-4-000		上月結轉		1,282,475.00	1,282,475.00	0.00	



中華民國 103 年度

支用機關代號及名稱： 4501008 科技部

財政部國庫署
庫款支付對帳單

印製日期： 103 / 10 / 1 機關頁次： 9
資料日期： 103 / 09 / 30 總頁次： 13

日期	科目代號	種類	憑證編號	收件編號	可支庫款	支付數	餘額	備註
					累計可支庫款	累計支付數		
1030911	8903304500-4-000	PV	500760	103103091115495	36,890.00 1,319,365.00	36,890.00 1,319,365.00	0.00	
1030915	8903304500-4-000	PV	500779	1031030911155226	90,500.00 1,409,865.00	90,500.00 1,409,865.00	0.00	
*****	9845010212-2-000		上月結轉		29,439,534.00	24,059,725.00	5,379,809.00	
1030901	9845010212-2-000	CD	TT0223	9900563	170,885.00 29,610,419.00	24,059,725.00	5,550,694.00	
1030901	9845010212-2-000	CD	TT0224	9900416	225,188.00 29,835,607.00	24,059,725.00	5,775,882.00	
1030901	9845010212-2-000	CD	TT0225	9900417	81,012.00 29,916,619.00	24,059,725.00	5,856,894.00	
1030901	9845010212-2-000	CD	TT0226	9900418	182,760.00 30,099,379.00	24,059,725.00	6,039,654.00	
1030901	9845010212-2-000	CD	TT0227	9900419	166,322.00 30,265,701.00	24,059,725.00	6,205,976.00	
1030901	9845010212-2-000	CD	TT0228	9900420	306,011.00 30,571,712.00	24,059,725.00	6,511,987.00	
1030901	9845010212-2-000	CD	TT0229	9900421	362,759.00 30,934,471.00	24,059,725.00	6,874,746.00	
1030901	9845010212-2-000	CD	TT0231	9900425	908.00 30,935,379.00	24,059,725.00	6,875,654.00	
1030901	9845010212-2-000	CD	TT0232	9900426	1,792.00 30,937,171.00	24,059,725.00	6,877,446.00	
1030901	9845010212-2-000	CD	TT0233	9900427	2,640.00 30,939,811.00	24,059,725.00	6,880,086.00	
1030901	9845010212-2-000	CD	TT0234	9900742	233,682.00 31,173,493.00	24,059,725.00	7,113,768.00	

國家科學委員會
以前年度保留庫款計算表

第9號第 1 頁
單位：新臺幣元

經資門併計

中華民國 103 年 01 月 01 日起至 103 年 09 月 30 日止

科目及編號	以前年度結轉數	向庫支用(領)數		本月底止 可支用數餘額	說明
		本月支用(領)數	累計支用(領)數		
101年度	3,289,837	0	2,860,656	429,181	
甲、本機關經費預算部分	3,289,837	0	2,860,656	429,181	
5245010100-0 一般行政	3,289,837	0	2,860,656	429,181	
102年度	23,905,130	0	23,905,130	0	
甲、本機關經費預算部分	23,905,130	0	23,905,130	0	
5245010100-0 一般行政	6,946,000	0	6,946,000	0	
5245012200-6 財團法人國家實驗研究院發展計畫	16,959,130	0	16,959,130	0	
合 計	27,194,967	0	26,765,786	429,181	

國家科學委員會
經費類轉帳分錄清單

中華民國 103 年 09 月 01 日起至 103 年 09 月 30 日止

第 9 號 第 1 頁
單位：新臺幣元

科目名稱	摘要	借方金額	貸方金額
212000-3 預計支用數		158,390	230,128
222000-0 歲出預算數		3,702,454,518	388,518
222100-4 歲出分配數		230,128	3,702,224,390
	本月合計	3,702,843,036	3,702,843,036

印表人: 劉玉娥
 機關名稱: A27000000G000
 財產區分別: 110 公務用_公務類

科技部
 國有財產增減結存表(中央機關使用)
 中華民國 103 年 09 月份 至 103 年 09 月份

印表日期: 103年 10月 02日
 頁次: 1
 RARP100302)總頁數: 1

分類項目		單位	上期結存		本期增加		本期減少		本期結存	
			數量	價值	數量	價值	數量	價值	數量	價值
土地	土地	(筆)	3.00		0.00		0.00		3.00	
		公頃	0.365892	443,409,351	0.000000	0	0.000000	0	0.365892	443,409,351
土地改良物	土地改良物	(個)	0.00	0	0.00	0	0.00	0	0.00	0
房屋建築及設備	辦公房屋	(棟)	1.00		0.00		0.00		1.00	
		(平方公尺)	42670.57	1,506,899,769	0.00	0	0.00	0	42670.57	1,506,899,769
	宿舍	(棟)	1.00		0.00		0.00		1.00	
		(平方公尺)	150.71		0.00		0.00		150.71	
	其他	(個)	17.00		0.00		0.00		17.00	
機械及設備		(件)	1101.00	80,097,898	0.00	0	0.00	0	1101.00	80,097,898
交通及運輸設備	船	(艘)	0.00	8,974,471	0.00	0	0.00	0	0.00	8,974,471
		(架)	0.00		0.00		0.00		0.00	
	汽車(機車)	(輛)	9.00		0.00		0.00		9.00	
	其他	(件)	138.00		0.00		0.00		138.00	
雜項設備	圖書	(冊(套))	1.00	18,645,710	0.00	28,900	0.00	0	1.00	18,674,610
	其他	(件)	443.00		1.00		0.00		444.00	
有價證券		(股)	0.00	0	0.00	0	0.00	0	0.00	0
權利			1782.00	723,081,708	0.00	0	0.00	0	1782.00	723,081,708
總值:			3,496.00	2,781,108,907	1.00	28,900	0.00	0	3,497.00	2,781,137,807

製表: 劉玉娥 覆核: 平維軍 主辦財產管理人員: 處長 林益芸 主辦會計或主計人員: 林益芸 機關首長: 部長張善政(甲)

聯絡電話: 22378003

說明: 1. 財產價值以新臺幣元計算, 不滿一元者, 四捨五入。
 2. 土地詳計筆數、面積, 其面積以公頃為單位, 計列至小數點下六位止。
 3. 房屋詳計棟數、面積, 其面積以平方公尺為單位, 計列至小數點下二位止。

處長黃文姬(甲)

印表人：劉玉娥

科技部

頁次：1

印表日期：103年 10月 02日

國有財產增減表

總頁數：1

財產區分別：110 公務用_公務類

中華民國 103 年 09 月 01 日起至 103 年 09 月 30 日止

財產編號	財產名稱	單位	單價 (原始人帳單價)	本期增加		使用 年限	購置 日期	本期減少			核定機關 名稱及文號	備註
				數量	金額			數量	金額	報損原因		
5-01-01-05-0057 0000069-0000069	電視機	臺	\$28,900.0	1.00	\$28,900	6	103/09/10	0.00	\$0			103-財產增加- 0000025
雜項設備 類 小計:				1.00	\$28,900			0.00	\$0			
金額總計:					\$28,900				\$0			

製表 劉玉娥

覆核 平維軍

主辦財產管理人員 處長陳景松

主辦會計或主計人員 林孟芸 謝永福

機關首長

說明：1.本表為表示一機關在一定期間財產增減之動態報告，財產管理單位於每月終了根據財產明細分類帳編製之。

2.本表增加部分列前，減少部分列後。財產價值以新臺幣元計算，不滿一元者，四捨五入。

3.本表分類編號，依照行政院訂頒財物標準分類之編號填列。

4.本表編製份數，與會計月報份數相同。

5.本表須逐頁核章，若頁數多者，可採彙訂成冊，另加封面，於封面標明機關名稱、報表名稱、冊次、頁數、起迄期，並由機關首長、主辦會計人員及主辦財產管理人員簽章，逐頁由覆核及製表人簽章之權宜方式處理。

處長黃文姬(甲)

部長張善政(甲)